Agenda

Juin

Maison des associations

de Saint-Claude

1 avenue de Belfort - 39200 SAINT-CLAUDE
03 84 45 21 14
maison-des-associations2@orange.fr
maison-associations.fr

2023

Créé et imprimé par la MdA

La Maison des associations

organise **des rencontres**

Les 1er Samedis du mois

de 10h à 12h

K'fé Bénévoles

SAMEDI 3 JUIN

2023

Gratuit - Ouvert à Tous

Prendre le temps de se rencontrer ou de rencontrer de futurs bénévoles, échanger sur ce qui a été fait ou va se faire,de connaître vos attentes, ou tout simplement se retrouver dans une ambiance conviviale autour d'un café

Pour ensemble faire de beaux projets

Local vitrine associative

9 rue de la Poyat - St-Claude

Crée et imprime par MdA St-Claude

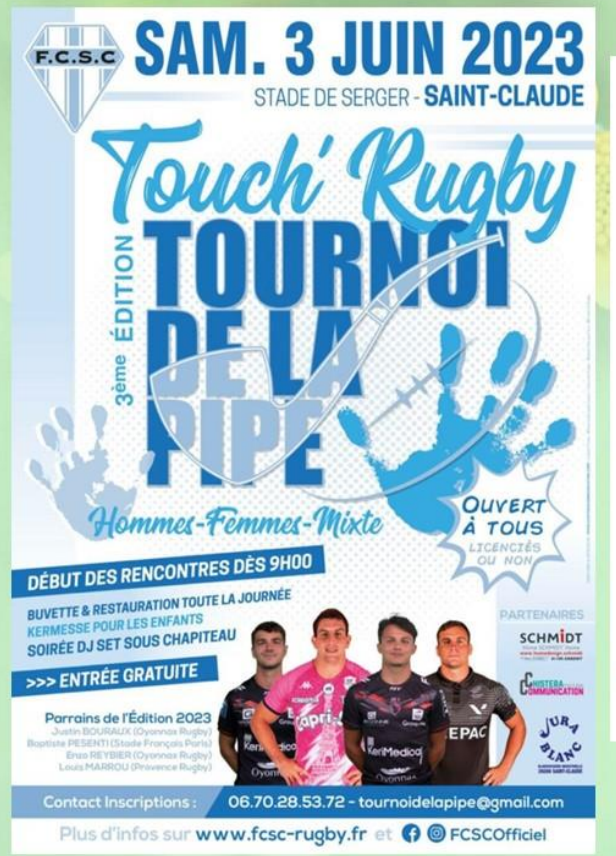

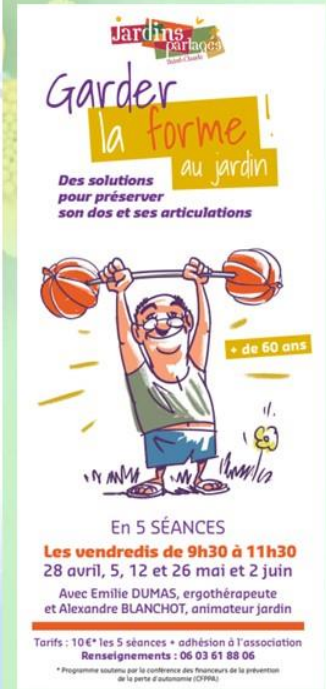

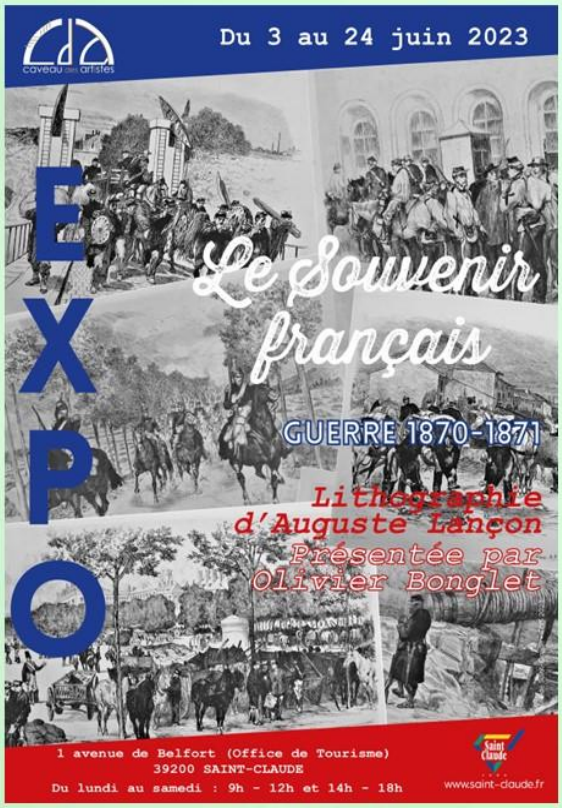

CROIX ROUGE FRANCAISE
JOURNEES NATIONALES
DU 3 JUIN AU DIMANCHE 11 JUIN

Semaine 1

du jeudi 1er au dimanche 4

Jeudi 1er	LES JARDINS PARTAGES GOUTER NATURE Venez préparer et partager un goûter simple et équilibré Gratuit sans inscription	de 16h30 à 17h30 Quartier du Miroir ☏ 06 03 61 88 06 ou 07 87 85 72 88 @ contact@jardinspartages-sc.org
Jeudi 1er	LA FRATERNELLE CONCERT hip-hop & vidéo Grand Singe & Chloé Zurbach dans le cadre de Musiques actuelles au lycée Entrée 10/8/5 € / Gratuit pour les lycéens et apprentis (pré-vente conseillée)	20h café de la Maison du Peuple 12 rue de la Poyat Renseignements ☏ 03 84 45 42 26
Jeudi 1er	BALADOJURA SORTIE avec JURALLIANCE à Pratz « CHAPELLE SAINT ROMAIN » Niveau 3 - Distance 3 et 6 km *Le programme peut être modifié en fonction de la météo*	départ à 14h Gare de St-Claude ☏ 06 08 61 07 28 @ fabricehenriet@orange.fr
Vendredi 2	LES JARDINS PARTAGES GARDER LA FORME AU JARDIN des solutions pour préserver son dos et ses articulations avec l'aide d'une ergothérapeute. Pour les plus de 60 ans *Prix : 5 séances de 2h pour 10€ + adhésion (au choix à partir de 5€)* Sur Inscription	de 9h30 à 11h30 21 rue Henri Ponard à St-Claude ☏ 06 03 61 88 06 ou 07 87 85 72 88 @ contact@jardinspartages-sc.org
Vendredi 2	BALADOJURA BALADE « BELVEDERE DE L'HERMITAGE » Niveau 2 – Distance 5 km *Le programme peut être modifié en fonction de la météo*	départ 14h devant l'office de Tourisme ☏ 06 08 61 07 28 @ fabricehenriet@orange.fr
Vendredi 2	LA FRATERNELLE BAL FOLK Initiation gratuite aux danses traditionnelles à partir de 20h, la soirée se poursuivra avec le fidèle bal folk pour les danseurs qui veulent s'éclater aux sons des musiques folklores. Tout public - Gratuit	21h Café Maison du Peuple 12 rue de la Poyat Renseignements ☏ 03 84 45 42 26
Vendredi 2	RACING CLUB FOOTBALL ENTRAINEMENT FOOTBALL SENIORS Accueil de nouveaux joueurs Gratuit	19h Champs de Bienne St-Claude ☏ 06-07-68-50-87 @ st-claude.rcf@lbfc-foot.fr

Semaine 1

du jeudi 1er au dimanche 4

Samedi 3	LA MAISON DES ASSOCIATIONS « **K'FE BENEVOLES** » **RENCONTRE MENSUELLE** Prendre le temps de se rencontrer ou de rencontrer de futurs bénévoles, d'échanger sur ce qui a été fait ou va se faire, de connaître vos attentes, ou tout simplement se retrouver dans une ambiance conviviale autour d'un café - Entrée libre et gratuite	10h à 12h Vitrine associative, 9 rue de la Poyat à St-Claude ☏ 03 84 41 21 14 @ maison-des-associations2@orange.fr maison-associations.fr
Samedi 3	AMIS D'EMMAUS VENTE TEXTILES (vêtements, chaussures) 7 place Christin à St-Claude	9h à 11h ☏ 03 84 41 03 88 @ emmausclaude@orange.fr www.emmaussaintclaude.fr
Samedi 3	CROIX ROUGE unité locale de St-Claude « ATELIER CUISINE »	9h à 12h local 11 rue Lacuzon St-Claude ☏ 03 84 45 13 15
Samedi 3	FCSC « TOUCH'RUGBY » TOURNOI DE LA PIPE 3ème édition Hommes-Femmes-Mixte Buvette – Restauration toute la journée Kermesse pour les enfants Soirée DJ Set sous chapiteau Entrée Gratuite Ouvert à tous licenciés ou non	début des rencontres à 9h Stade de Serger St-Claude Inscriptions : 06 70 28 53 72
Dimanche 4	AAPPMA LA BIENNOISE « FETE DE LA PECHE » LAC DE CUTTURA Pêche gratuite pour les enfants jusqu'à 12ans Buffet et Buvette organisés par les chasseurs de Cuttura *Toutes les techniques de pêche sont autorisées.* *Prises limitées à trois* *Prêt de matériels et d'appâts*	de 9h à 17h à Cuttura
Dimanche 4	BALADOJURA RANDONNEE à BELLEYDOUX Deux parcours : - niveau 1 facile: 9 km, dénivelée 100 m + Ou - niveau 2 à 3 difficulté moyen : dénivelée 400 m + Prévoir pique-nique *Le programme peut être modifié en fonction de la météo*	départ 9h gare de St-Claude ☏ 06 08 61 07 28 @ fabricehenriet@orange.fr

EXPOSITION du 3 au 24 Juin 2023

LE SOUVENIR FRANÇAIS

« Guerre 1870-1871 »

Lithographie d'Auguste Lançon

Le Caveau des artistes aura le plaisir d'accueillir au mois de juin, la lithographie d'Auguste Lançon, présentée par Olivier Bonglet de l'association du Souvenir français.

Pour rappel, cette association a été fondée en 1887 et reconnue d'utilité publique le 1er janvier 1906. Elle a pour vocation d'honorer la mémoire de tous ceux qui sont morts pour la France.

La guerre de 1870 est un événement totalement oublié de notre histoire. Pourtant, peu de guerres eurent autant de conséquences : avènement définitif de la République en France, annexion de l'Alsace-Lorraine, création de la nation allemande… Cette guerre inaugure une période de 75 ans au cours de laquelle, par trois fois, l'Allemagne et la France combattront l'un contre l'autre.

Une exposition historique à ne surtout pas manquer et à découvrir dans les salles voûtées du Caveau des artistes.

Caveau des Artistes – 1 avenue de Belfort
39200 SAINT-CLAUDE

Accès libre et gratuit par l'Office de Tourisme
du lundi au samedi,
de 9h à 12h et de 14h à 18h.

Organisation et renseignements : Service culture - animations municipal
32 Rue du Pré St-Claude
Tél. 03 84 41 42 62 – Fax 03 84 45 11 30
service.evenementiel@mairie-saint-claude.fr - www.saint-claude.fr

COMITE DE DEFENSE ET DE SOUTIEN DE L'HOPITAL DE ST CLAUDE : ADHESION OU RENOUVELLEMENT 2023

Vous pouvez vous acquitter de la cotisation pour l'année 2023. **Le montant de la cotisation reste inchangé soit 5 euros, vous pouvez, si vous le souhaitez, offrir la contribution de votre choix**.
Ces ressources constituent l'essentiel du financement et permettent de développer les actions. Vous pouvez faire parvenir le règlement de votre cotisation au Comité de défense et de Soutien de l'hôpital de St-Claude, 1 avenue de Belfort 39200 SAINT-CLAUDE ou au bureau de la Maison des associations (même adresse) pendant les heures d'ouverture.

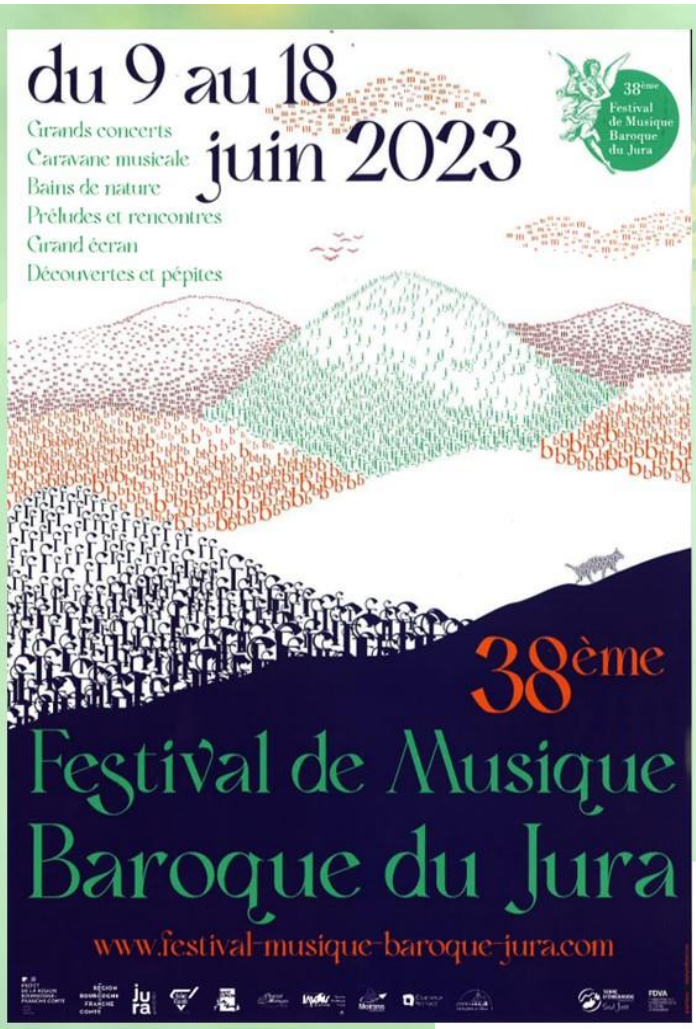

Tarifs

De 5€ à 38€
Gratuité pour les moins de 18 ans sauf pour la randonnée musicale et la balade des oiseaux : 5€

Nouveauté 2023 : Tarif laissé au libre choix du spectateur parmi 3 catégories

La période actuelle est complexe et délicate financièrement, pour les festivals également. Dans ce contexte, pour permettre l'accès aux manifestations/concerts en fonction des moyens ou engagements de chacun(e), nous vous proposons un choix tarifaire :

- un tarif solidaire pour faciliter l'accès à nos concerts
- un tarif normal qui nous aidera à maintenir notre équilibre économique
- un tarif de soutien au festival et à ses actions culturelles

Nous vous remercions vivement de votre compréhension et vous invitons chaleureusement à venir partager ces moments musicaux de très grande qualité.

Réservations

- **Billetterie en ligne** sur HelloAsso (sauf pour le film, billetterie du cinéma La fraternelle) ;
- **Par courrier postal,** bulletin de commande en téléchargement sur le site ou à retirer à l'office de tourisme de Saint-Claude ;
- **À l'Office de tourisme** de Saint-Claude les samedis 13, 20 et 27 mai et 3 et 10 juin de 9h à 12h ;
- **Sur place,** ouverture de la billetterie 1 heure avant le début.

Adhésions

En 2023, vous pouvez adhérer en ligne via la plateforme partenaire HelloAsso (lien sur notre site internet).

Week-end #1

Carte blanche à Alexis Kossenko
Les Ambassadeurs ~ La Grande écurie

Vendredi 9 juin

Avant-propos
18h30 | Moirans-en-Montagne | La Grenette

La Serenissima
20h30 | Moirans-en-Montagne | Église
Alexis Kossenko (flûte traversière, flûte à bec alto, soprano et sopranino)
Les Ambassadeurs ~ La Grande Écurie, direction Alexis Kossenko

Samedi 10 juin

Flûte alors… !
10h30 | Moirans-en-Montagne | Salle des fêtes
Alexis Kossenko (flûte)

Musiques au chœur
15h | Clairvaux-les-Lacs | Église
Brigitte Rose (cheffe de chœur) | Elise Delecray (orgue)

Venice 1630
20h30 | Clairvaux-les-Lacs | Église
Fiona McGown (mezzo-soprano)
Les Ambassadeurs ~ La Grande Écurie, direction Alexis Kossenko

Dimanche 11 juin

Randonnée musicale
10h | Saint-Hymetière | Parking
Salomé Haller (mezzo-soprano) | Alexis Kossenko (flûte)

Déjeuner partagé
12h30 | Saint-Hymetière | Aire de pique-nique
Réservation conseillée auprès des Burgers de la Petite Montagne

John Dowland : l'art de la mélancolie
14h15 | Saint-Hymetière | Église
André Henrich (luth) | Salomé Haller (mezzo-soprano) | Alexis Kossenko (flûte)

Roslin castle
18h30 | Molinges | Église
Fiona McGown (mezzo-soprano) | Les Ambassadeurs ~ La Grande Écurie, direction Alexis Kossenko

Week-end #2

Marc Minkowski &
Les Musiciens du Louvre
Jacques Rebotier
Alice Julien-Laferrière

38ème Festival de Musique Baroque du Jura

Mardi 13 juin

Film Le requiem de Mozart
20h | Saint-Claude | Cinéma de La fraternelle

Vendredi 16 juin

Avant-propos
18h30 | Saint-Claude | Médiathèque Le Dôme

Handel : concerti grossi opus 6 et airs sacrés
20h30 | Saint-Claude | Cathédrale
Marie Perbost (soprano) | Les Musiciens du Louvre, direction Marc Minkowski

Samedi 17 juin

Rencontre exceptionnelle avec Marc Minkowski
11h | Saint-Claude | Musée de l'Abbaye

Une visite imaginaire
14h, 15h30 et 17h00 | Saint-Claude | Musée de l'Abbaye
Jacques Rebotier (poète et compositeur)
Thomas Harrison (joueur de serpent et de cor des Alpes)

Les Solistes des Musiciens du Louvre
20h30 | Saint-Lupicin | Église

Dimanche 18 juin

La balade des oiseaux
10h30 | Saint-Romain - Pratz | Parking
Alice Julien-Laferrière (violon) | Matthieu Bertaud (flûte) | Ensemble Artifices

Déjeuner partagé
13h | Déjeuner au four communal de Saint-Romain - Pratz

Paroles et musiques
15h et 16h30 | Saint-Romain - Pratz | Chapelle

Louis Couperin en tête à tête
Alice Julien-Laferrière (violon) | Mathilde Vialle (viole de gambe)

Contre les Bêtes
Jacques Rebotier (lecture)

38ème Festival de Musique Baroque du Jura

www.festival-musique-baroque-jura.com

2025 Graphisme stephaneflutet.com | IPNS

Semaine 2 — du lundi 5 au dimanche 11

Lundi 5		UNIVERSITE OUVERTE CONFERENCE « le café son origine, son histoire », hommage à François VION DELPHIN	Conférence à 18h30 Salle Bavoux-Lançon 1er étage – 24 rue Rosset St-Claude
Mardi 6		BALADOJURA RANDONNEE à MOIRANS EN MONTAGNE Deux parcours, niveau 1 et 2: - 8 km, niveau 2 Ou - 16 km, niveau 3 Co-voiturage : prix 4€ - Prévoir pique nique *Le programme peut être modifié en fonction de la météo*	départ à 9h30 Gare de St-Claude ☏ 06 08 61 07 28 @ fabricehenriet@orange.fr
Mardi 6		AMIS DU VIEUX ST CLAUDE CONFERENCE « représentations de Saint-Claude, patron de la Franche-Comté : diaporama », animée par Robert CHARREYRE Entrée libre	18h Salle Bavoux-Lançon 24 rue Rosset St-Claude
Mardi 6		RACING CLUB FOOTBALL ENTRAINEMENT FOOTBALL SENIORS Accueil de nouveaux joueurs Gratuit	19h Champs de Bienne St-Claude ☏ 06-07-68-50-87 @ st-claude.rcf@lbfc-foot.fr
Mercredi 7		AMIS D'EMMAUS VENTE TEXTILES (vêtements, chaussures) 7 place Christin	9h à 11h ☏ 03 84 41 03 88 @ emmausclaude@orange.fr www.emmaussaintclaude.fr
Mercredi 7		COMITE FRANCE PARKINSON DU JURA PERMANENCE « ORIENTATION et ECOUTE » CONFERENCE DE SENSIBILISATION sur la maladie de Parkinson, son diagnostic, ses symptômes, ses traitements Gratuit ouvert à tout public *Possibilité de prendre un rendez-vous lors de la permanence ou au 07 83 60 15 11*	14h à 17h30 (permanence) salle Witchy 43 rue du collège 18h à 19h30 (conférence)
Mercredi 7		PALETTE ET CRAYONS POUR TOUS COURS DE DESSIN DE PEINTURE pour débutant et confirmé. Adressé à tous public à partir de 12 ans	de 17h30 à 20h Salle Henri Ponard ☏ 06 73 26 59 75

Semaine 2 — du lundi 5 au dimanche 11

Mercredi 7		RACING CLUB FOOTBALL ENTRAINEMENT FOOTBALL JEUNES Accueil de nouveaux joueurs Gratuit	17h45 à 19h15 Champs de Bienne St-Claude ☏ 06-07-68-50-87 @ st-claude.rcf@lbfc-foot.fr
Jeudi 8		BALADOJURA BALADE du DOUVRES Niveau 2 – dénivelée 200 +250 *Le programme peut être modifié en fonction de la météo*	départ à 12h30 Gare de St-Claude ☏ 06 08 61 07 28 @ fabricehenriet@orange.fr
Jeudi 8		LES JARDINS PARTAGES GOUTER NATURE Venez préparer et partager un goûter simple et équilibré Gratuit sans inscription	de 16h30 à 17h30 Quartier des Avignonnets ☏ 06 03 61 88 06 ou 07 87 85 72 88 @ contact@jardinspartages-sc.org
Vendredi 9		RACING CLUB FOOTBALL ENTRAINEMENT FOOTBALL SENIORS Accueil de nouveaux joueurs Gratuit	19h Champs de Bienne St-Claude ☏ 06-07-68-50-87 @ st-claude.rcf@lbfc-foot.fr
Samedi 10		AMIS D'EMMAUS VENTE BRIC A BRAC & TEXTILES (vêtements, chaussures, meubles, livres…) 7 place Christin à St-Claude	9h à 13h ☏ 03 84 41 03 88 @ emmausclaude@orange.fr www.emmaussaintclaude.fr
Samedi 10		LA FRATERNELLE CONCERT LéNoDuo + HIRSUTE Entrée 10/8/5 €	21h café Maison du Peuple 12 rue de la Poyat Renseignements ☏ 03 84 45 42 26

LES JARDINS PARTAGES

Outilsthèque : prêt de matériel de jardinage

Besoin d'un outil, vous pouvez trouver votre bonheur parmi la panoplie des Jardins partagés.

Renseignement au 06 03 61 88 03

Programme 2023

BGE FRANCHE-COMTE
Appui aux entrepreneurs

LE JEUDI À BGE
ON FORME LES ASSOS

Formations gratuites à destination des personnes ayant un projet de création d'association et des bénévoles.

LA GESTION FINANCIÈRE ASSOCIATIVE

Jeudi 4 mai de 14h à 17h en visio
Construire et piloter son budget en période de forte inflation.

Jeudi 19 octobre de 14h à 17h en visio
Appréhender la comptabilité associative et ses particularités.

LA GOUVERNANCE ASSOCIATIVE

Jeudi 11 mai de 9h30 à 12h30 à Besançon
Jeudi 9 novembre de 9h30 à 12h30 à Lons-Le-Saunier

Comprendre les modes de gouvernance possibles et faciliter la prise de décision collective.

LA COMMUNICATION

Jeudi 25 mai de 9h30 à 12h30 à Besançon
Jeudi 6 juillet de 9h30 à 12h30 à Vesoul
Jeudi 16 novembre de 9h30 à 12h30 à Belfort

Élaborer une stratégie de communication et comprendre les différents outils de communication.

LE PREMIER EMPLOI DANS MON ASSOCIATION

Jeudi 8 juin de 9h30 à 12h30 en visio
Jeudi 7 décembre de 9h30 à 12h30 en visio

Comprendre les étapes de la création du premier emploi et identifier les bases réglementaires.

RENSEIGNEMENTS ET INSCRIPTIONS

Renseignements auprès de : ess@bgefc.org

Inscription en ligne

FDVA

RÉGION BOURGOGNE FRANCHE COMTÉ

RÉGION ACADÉMIQUE BOURGOGNE-FRANCHE-COMTÉ

Semaine 3

du lundi 12 au dimanche 18

Mardi 13		RACING CLUB FOOTBALL ENTRAINEMENT FOOTBALL SENIORS Accueil de nouveaux joueurs Gratuit	19h Champs de Bienne St-Claude ☏ 06-07-68-50-87 @ st-claude.rcf@lbfc-foot.fr
Mercredi 14		AMIS D'EMMAUS VENTE TEXTILES (vêtements, chaussures) 7 place Christin	9h à 11h ☏ 03 84 41 03 88 @ emmaussclaude@orange.fr www.emmaussaintclaude.fr
Mercredi 14		PALETTE ET CRAYONS POUR TOUS COURS DE DESSIN DE PEINTURE pour débutant et confirmé. Adressé à tous public à partir de 12 ans	A partir de 17h30 à 20h Salle Henri Ponard ☏ 06 73 26 59 75
Mercredi 14		CPIE / ESPACE MOSAIQUE VILLE DE ST CLAUDE LE SENTIER DES CAIRNS LA CHAUX DU DOMBIEF Balade facile alterne des passages en forêt et des arrêts à de beaux points de vue sur les lacs et le pic de l'Aigle. Pour nous guider, de nombreux cairns jalonnent le sentier. Prévoir de bonnes chaussures, une casquette, une bouteille d'eau et un goûter.	13h30 à 17h Réservation obligatoire ☏ 03 84 45 22 97
Mercredi 14		RACING CLUB FOOTBALL ENTRAINEMENT FOOTBALL JEUNES Accueil de nouveaux joueurs Gratuit	17h45 à 19h15 Champs de Bienne St-Claude ☏ 06-07-68-50-87 @ st-claude.rcf@lbfc-foot.fr
Jeudi 15		LES JARDINS PARTAGES GOUTER NATURE Venez préparer et partager un goûter simple et équilibré Gratuit sans inscription	de 16h30 à 17h30 Quartier du Miroir ☏ 06 03 61 88 06 ou 07 87 85 72 88 @ contact@jardinspartages-sc.org

Semaine 3

du lundi 12 au dimanche 18

Vendredi 16		SAINT CLAUDE ATHLETISME MEETING SAUT A LA PERCHE Activités de découverte et initiation à l'athlétisme : épreuves collectives de courses, de lancers, initiation saut à la perche avec les athlètes invités (présents le matin), atelier découverte saut en hauteur et triple bond. 10h à 12h15 : atelier pour les scolaires 12h45 à 16h : Meeting de niveau national saut à la perche en musique animé par J.F. RAFFALI Ouvert à tous	10h à 16h Stade de Serger à St-Claude Inscription obligatoire : 06 73 38 49 49
Vendredi 16		RACING CLUB FOOTBALL ENTRAINEMENT FOOTBALL SENIORS Accueil de nouveaux joueurs Gratuit	19h Champs de Bienne St-Claude ☏ 06-07-68-50-87 @ st-claude.rcf@lbfc-foot.fr
Vendredi 16		LA FRATERNELLE DANSE « SORTIR DE L'ARBRE 》 ESPÈCE DE COLLECTIF » *La danse frôle l'image, s'appuie sur un mouvement qui n'en finit pas de surgir. Le corps circule à travers la nudité, le champ sonore, l'étendue lumineuse, les objets en céramique qui composent l'espace, le texte de Ponge, les images qui me hantent, le bondissement du mouvement hors du corps.* Tout public à partir de 16 ans ENTRÉE 10/8/5 €	20h30 Théâtre Maison du Peuple 12 rue de la Poyat Renseignements ☏ 03 84 45 42 26
Samedi 17		AMIS D'EMMAUS VENTE TEXTILES (vêtements, chaussures) 7 place Christin à St-Claude	9h à 11h ☏ 03 84 41 03 88 @ emmausclaude@orange.fr www.emmaussaintclaude.fr
Samedi 17		CROIX ROUGE unité locale de St-Claude « ATELIER CUISINE »	9h à 12h local 11 rue Lacuzon St-Claude ☏ 03 84 45 13 15
Samedi 17		E-MOTION GALA	Palais des Sports St-Claude
Dimanche 18		LA FRATERNELLE MUSIQUE NOÉMI BOUTIN EN SOLO Bach / Britten / Mochizuki / Saariaho ENTRÉE 10/8/5 €	16h café Maison du Peuple 12 rue de la Poyat Renseignements ☏ 03 84 45 42 26

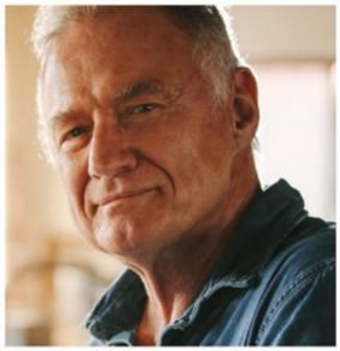

Ne restez pas seul face à la maladie de Parkinson

SAINT CLAUDE

Le mercredi 7 juin 2023
Salle Witchy
située 43 rue du Collège

Le comité France Parkinson du Jura organise :

Une Permanence "orientation et écoute" **de 14h00 à 17h30**

Une Conférence / Débat "Qu'est-ce que la Maladie de Parkinson, symptômes et traitements" de 18h00 à 19h30 (entrée libre).

Pour tous renseignements téléphoner au **07 83 60 15 11**

FRANCE PARKINSON

01 45 20 22 20 infos@franceparkinson.fr
www.franceparkinson.fr
facebook.com/chaquepasestuneconquete
youtube.com/user/parkinsonfrance

Le monde merveilleux de l'enfance, à tous les âges...

LE MONDE DES AUTOMATES

Plus de 90 automates en mouvement

Place Jacques Faizant 39200 Saint-Claude
Tél. 03 84 41 42 38
Du mardi au dimanche de 10h à 12h et de 14h à 18h
Sauf 1er janvier, 1er mai et 25 décembre

Besoin de liberté ?

Essayez le DELTAPLANE !

1 séance DECOUVERTE **GRATUITE** chaque mois à **Saint-Claude**

www.deltaclubhautjura.org ***06 42 67 23 77***

DÉCOUVERTE GRATUITE !
BESOIN DE LIBERTÉ ?
Venez apprendre à voler en deltaplane !
1 séance chaque mois - CITÉ DE SERGER
deltaclubhautjura.org
06 42 67 23 77

UN COUP DE PÉDALE POUR L'AVENIR

Besoin d'un vélo ?

Viens en créer un.

C'est gratuit !

DU 27 AU 30 JUIN 2023 | 9 H À 17 H
SALLE BAVOUX LANÇON, 24 RUE ROSSET, SAINT CLAUDE

Tu as entre 16 et 25 ans ! Ces quatre journées sont faites pour toi. Démonte, nettoie, relooke, remonte, règle ta bicyclette et la petite mécanique vélo n'aura plus de secret pour toi. Découvre aussi l'accompagnement de la Mission Locale et poursuit l'aventure.

Une question ou pour t'inscrire jusqu'au 15 juin, rends toi sur le site **Mission Locale Sud Jura** ou appelle le 03 84 41 01 02 / 06 24 95 07 94

HAUT-JURA — Mission Locale Sud Jura — MINISTÈRE CHARGÉ DE LA VILLE — CITÉS DE L'EMPLOI — action cofinancée dans le cadre du FIE-IT et Cité de l'Emploi — PRÉFET DU JURA — Direction départementale de l'emploi, du travail, des solidarités et de la protection des populations

AVIS DE RECHERCHE

Le chœur A TEMPO recherche des choristes désespérément !

Créé en 2001 par deux amatrices de chant, il a su attirer quelque 35 choristes et a proposé quatre spectacles en 2008, 2011, 20ç14 et 2017. Des centaines de spectateurs ont apprécié ses manifestations présentées au théâtre de La Fraternelle et à la salle de l'Epinette à St-Lupicin.

Pandémie oblige, il a dû s'arrêter à plusieurs reprises et s'est essoufflé… Après un chœur de huit femmes, trois hommes ont réapparu en septembre 2022 mais le c(h)oeur n'y était plus.

Le chef, Olivier de Goër, a proposé à la demi-douzaine de « survivantes » de rejoindre la chorale des Forêts-Monts à Lajoux. Elle regroupe près de 30 choristes des alentours : Lajoux, Septmoncel, Lamoura, Les Moussières, Mijoux, Lélex.

Association
faites vous connaître !

Pour faire connaître votre association au grand public et lui donner envie d'essayer vos services (sports, culture, action sociale), de découvrir vos productions artistiques, de se rallier à votre cause... **Venez exposer à la vitrine associative !**

La Maison des associations, avec le soutien de la Ville de Saint-Claude, en complément de ses supports de communication, vous donne les moyens et met à votre disposition le local de la Vitrine associative au 9 rue de la Poyat. Pour communiquer sur votre projet associatif. Des créneaux sont disponibles.

Que vous soyez sportive, culturelle, éducative, sociale, caritative...
petite ou grande., contactez nous
par mail : maison-des-associations2@orange.fr
par tél : 03 84 45 21 14
bureau :MdA les matins du mardi au samedi
de 10h à 12h,
1 avenue de Belfort 39200 Saint-Claude

Semaine 4 — du lundi 19 au dimanche 25

Lundi 19	LA FRATERNELLE ATELIER DANSE : temps de pratique partagée avec JUSTINE BERTHILLOT *Artiste de cirque, metteuse en scène et en corps, Justine vous invite à passer un moment de connexion avec son corps, d'explorations dansées : déposer son corps au sol, laisser le mouvement se faire en nous et avec l'autre.* Tout public à partir de 16 ans *Durée 2h - 12 à 15 participants* GRATUIT inscription obligatoire *Cet atelier est proposé dans le cadre de Tour de Danse(s), un programme co-organisé par VIADANSE*	19h café Maison du Peuple 12 rue de la Poyat Renseignements ☏ 03 84 45 42 26
Mardi 20	BALADOJURA RANDONNEE « LA MONTEE DU RECULET » Niveau 3 – Dénivelée 500 m Prévoir pique nique *Le programme peut être modifié en fonction de la météo*	départ 9h Gare de St-Claude Inscriptions : ☏ 06 08 61 07 28 @ fabricehenriet@orange.fr
Mardi 20	RACING CLUB FOOTBALL ENTRAINEMENT FOOTBALL SENIORS Accueil de nouveaux joueurs Gratuit	19h Champs de Bienne St-Claude ☏ 06-07-68-50-87 @ st-claude.rcf@lbfc-foot.fr
Mardi 20	LA FRATERNELLE DANSE / CIRQUE « NOTRE FORÊT » JUSTINE BERTHILLOT *Notre Forêt, est un solo chorégraphique, une performance circassienne et une installation plastique et sonore. C'est une création in-situ pensée comme une expérience immersive et intime, qui se déploie selon l'environnement dans lequel elle prend racine.*Tout public à partir de 13 ans. GRATUIT réservation obligatoire *Cet atelier est proposé dans le cadre de Tour de Danse(s), un programme co-organisé par VIADANSE*	20h30 gymnase Maison du Peuple 12 rue de la Poyat Renseignements ☏ 03 84 45 42 26
Mercredi 21	AMIS D'EMMAUS VENTE TEXTILES (vêtements, chaussures)	9h à 11h ☏ 03 84 41 03 88 @ emmaussclaude@orange.fr www.emmaussaintclaude.fr
Mercredi 21	PALETTE ET CRAYONS POUR TOUS COURS DE DESSIN DE PEINTURE pour débutant et confirmé. Adressé à tous public à partir de 12 ans	A partir de 17h30 à 20h Salle Henri Ponard ☏ 06 73 26 59 75
Mercredi 21	RACING CLUB FOOTBALL ENTRAINEMENT FOOTBALL JEUNES Accueil de nouveaux joueurs Gratuit	17h45 à 19h15 Champs de Bienne St-Claude ☏ 06-07-68-50-87

Semaine 4 — du lundi 19 au dimanche 25

Jeudi 22	LES JARDINS PARTAGES GOUTER NATURE Venez préparer et partager un goûter simple et équilibré Gratuit sans inscription	de 16h30 à 17h30 Quartier des Avignonnets ☏ 06 03 61 88 06 ou 07 87 85 72 88 @ contact@jardinspartages-sc.org
Vendredi 23	RACING CLUB FOOTBALL ENTRAINEMENT FOOTBALL SENIORS Accueil de nouveaux joueurs Gratuit	19h Champs de Bienne St-Claude ☏ 06-07-68-50-87 @ st-claude.rcf@lbfc-foot.fr
Vendredi 23	CINEMATHEQUE DES MONTS JURA PROJECTION DE FILMS VIDEOS *Ce voyage dans le temps nous emmènera à revoir des métiers peu connus, des événements rares, des lieux disparus….* *Au programme : « Un mariage à Avignon », film muet de 1953, plusieurs réalisations sur différents métiers en déshérence : pipier, tonnelier, forgeron ou locaux : scieur, fabricant de jouets en bois. Nous pourrons revoir nos michelines sur la ligne Oyonnax – Saint Claude et les images muettes prises lors de l'inauguration de l'ancienne piscine de Saint Claude ; à vos lunettes !* Venez nombreux, PROJECTION GRATUITE S'EFFECTUERA « AU CHAPEAU »	18h30 Salle Bavoux-Lançon
Vendredi 23	LA FRATERNELLE « MUSIQUE » folk francophone & musique bretonne à danser HAMON MARTIN QUINTET 》 PRÉNOVEL/NANCHEZ Entrée 10/8/5 € *(pré-vente conseillée)*	21h à la Grange des Piards au centre du village de Prénovel/Nanchez Renseignements ☏ 03 84 45 42 26
Samedi 24	AMIS D'EMMAUS VENTE BRIC A BRAC & TEXTILES (vêtements, chaussures, meubles, livres…) 7 place Christin à St-Claude	9h à 13h ☏ 03 84 41 03 88 @ emmausclaude@orange.fr www.emmaussaintclaude.fr
Samedi 24	MAISON DES ASSOCIATIONS & CPIE DU HT JURA SORTIE MUSIQUE VERTE ET PAYSAGE SONORE au Crêt Pourri, écouter les sons, découvrir les phénomènes d'éco résonance… Possibilité de co-voiturage Gratuit – Places limitées- durée 1h30 *Activité proposée et soutenue dans le cadre de la Cité éducative*	Départ à 14h Parking des Serves au Faubourg Marcel Renseignement et inscription : ☏ 03 84 45 21 14 *(du mardi au samedi de 10h à 12h)*

Semaine 5 — du lundi 26 au vendredi 30

Lundi 26		BALADOJURA BALADE « LES GORGES DE LA LANGOUETTE » 2 parcours un de 6 km et un de 15 km Prévoir pique nique *Le programme peut être modifié en fonction de la météo*	départ 9h Gare de St-Claude ☏ 06 08 61 07 28 @ fabricehenriet@orange.fr
Mardi 27		FRANCE ALZHEIMER JURA « MUSICOTHERAPIE » Avec Ingrid BUATOIS, musicothérapeute *Séances pour les malades atteints de troubles cognitifs accompagnés ou non de leur aidant, ouvertes aux personnes à domicile ou en EHPAD*	14h15 à 16h Hôpital de St-Claude salle du culte de la Résidence Mt Bayard Inscriptions ☏ 03 84 35 61 02
Mardi 27		BALADOJURA RANDONNEE longue distance MENETRU-LE-VIGNOBLE « VIGNOBLE BAUME-LES-MESSIEURS » Prévoir 2 VH, distance 17 km dénivelée 464 M + et 563 M - (la rando clunisienne) GR Apporter pique-nîque Co-voiturage : prix 10€ *Le programme peut être modifié en fonction de la météo*	départ 8h Gare de St-Claude ☏ 06 08 61 07 28 @ fabricehenriet@orange.fr
Mardi 27		RACING CLUB FOOTBALL ENTRAINEMENT FOOTBALL SENIORS Accueil de nouveaux joueurs Gratuit	19h Champs de Bienne St-Claude ☏ 06-07-68-50-87 @ st-claude.rcf@lbfc-foot.fr
Mercredi 28		AMIS D'EMMAUS VENTE TEXTILES (vêtements, chaussures)	9h à 11h ☏ 03 84 41 03 88 @ emmaussclaude@orange.fr www.emmaussaintclaude.fr
Mercredi 28		RACING CLUB FOOTBALL ENTRAINEMENT FOOTBALL JEUNES Accueil de nouveaux joueurs Gratuit	17h45 à 19h15 Champs de Bienne St-Claude ☏ 06-07-68-50-87 @ st-claude.rcf@lbfc-foot.fr
Mercredi 28		PALETTE ET CRAYONS POUR TOUS COURS DE DESSIN DE PEINTURE pour débutant et confirmé. Adressé à tous public à partir de 12 ans	A partir de 17h30 à 20h Salle Henri Ponard ☏ 06 73 26 59 75

Semaine 5 — du lundi 26 au vendredi 30

Jeudi 29		BALADOJURA RANDONNEE « LA VIGOUREUSE » Niveau 2 – Distance 10 km, départ du Goulet – Dénivelée 200 + Co-voiturage : prix 3€ *Le programme peut être modifié en fonction de la météo*	départ 13h Gare de St-Claude ☏ 06 08 61 07 28 @ fabricehenriet@orange
Jeudi 1er		LES JARDINS PARTAGES GOUTER NATURE Venez préparer et partager un goûter simple et équilibré Gratuit sans inscription	de 16h30 à 17h30 Quartier du Miroir ☏ 06 03 61 88 06 ou 07 87 85 72 88 @ contact@jardinspartages-sc.org
Vendredi 30		RACING CLUB FOOTBALL ENTRAINEMENT FOOTBALL SENIORS Accueil de nouveaux joueurs Gratuit	19h Champs de Bienne St-Claude ☏ 06-07-68-50-87 @ st-claude.rcf@lbfc-foot.fr

LES ARTS PLASTIQUES DU HAUT JURA

En mai dernier, plusieurs membres de l'association des Arts Plastiques du Haut-Jura ont réalisé une œuvre collective "**Solidarité Ukraine**" constituée de 28 toiles (40 cm x 40 cm). Les fonds de 14 toiles sont peints en bleu et les fonds de 14 toiles sont peints en jaune. Les 28 toiles sont assemblées sous forme d'un drapeau aux couleurs de l'Ukraine.

Les thèmes sont en rapport avec l'Ukraine

Cette œuvre collective a été soumise à l'atelier graphique de la Fraternelle qui en effectué 100 tirages sérigraphiés en jaune et bleu, sur papier- arena rought 300g, au format paysage (dimensions : 50 cm x 70 cm), signées APHJ (Arts Plastiques du Haut-Jura) et numérotées.

Les sérigraphies sont en vente à Saint-Claude 20 € l'unité :

- **à la Maison des associations** au 1 avenue de Belfort (du mardi au samedi de 10h à 12h)
- **à la librairie Zadig** au 3 rue du Pré
- **à la boutique de la Fraternelle** au 12 rue de la Poyat.
- **à l'atelier des Arts Plastiques** au 1 rue du Tomachon (de 14h à 18h les mardis et mercredis après-midi)

Les Arts Plastiques du Haut-Jura destinent les bénéfices des ventes à la Croix Rouge "Urgence Ukraine".

PERMANENCES

ABRAPA	*8 Rue Reybert* *Service aide à domicile* *Service de soins à domicile* *Service aide à la Famille*	*Du lundi au vendredi de 9 h à 12 h* *et l'après-midi sur rendez-vous* *Sur rendez-vous : 03 84 45 20 11* *ou 03.84.45.00.44*
Association DEFI PMI/PME *☎ 03.84.45.05.75*	*Bâtiment B- Salle n° 5* *Pré St-Sauveur Saint-Claude*	*lundi, mardi, jeudi et vendredi* *de 13 h 00 à 16 h 00*
Artisans du Monde Saint-Claude *Saint-Claude*	*9 rue du Pré – Saint-Claude* *☎ 03.84.45.79.58*	*Mardi-Vendredi 9 h 30 – 12h / 14 h 30-19 h* *Samedi 9 h-12 h / 14 h 30-18 h*
A.P.E.I. (Association de parents et amis de personnes handicapées mentales de Saint-Claude et sa région)	*32 rue du Pont central* *☎ 03 84 45 07 73*	*Rendez-vous sur demande* *☎ 07 89 59 36 78* *Mail : association@apei-stclaude.fr*
Association Saint-Michel Le Haut *Rue du Pont Central à Saint-Claude* ***Association 1 000 services*** *Rue du Pont central*	*☎ 03 84 45 52 99 (Débarras)* *☎ 06 88 42 29 21* *☎ 03 84 45 44 87 Et les mardis, jeudis et vendredis :*	*Vente de vêtements, Bric à Brac, meubles de brocante /Mardi au Vendredi : 10h-12h / 14h- 17h /Le samedi : 10h-17h de 9h-12h / 14h-16h*
ASSOCIATION POUR UNE CINEMATHEQUE DES MONTS JURA	*Mr BEPOIX* *☎ 06 77 01 75 41*	*Au local, 9 rue Poyat - ST-CLAUDE*
CPIE *(Centre permanent d'initiative pour l'environnement)* *1 Grande Rue-39170 SAINT-LUPICIN* *www.cpie-haut-jura.org*	*☎ 03.84.42.85.96* *Fax : 03.84.42.11.01* *contact@cpie-haut-jura.org*	*Lundi, mardi, mercredi, jeudi* *8 h 30 -12 h 30 / 13 h 30 - 17 h 30* *Vendredi 8 h 30 – 12 h 30*
CLUB D'ASTRONOMIE *☎ 03 84 45 54.25*	*Saint-Claude*	*1 fois par mois* *le vendredi à 20 h 30*
CROIX ROUGE FRANÇAISE *☎ 03 84 45 13 15*	*11 rue Lacuzon - Saint-Claude* *dl.hautjura@croix-rouge.fr*	*Social : Jeudi de 9 h à 11 h 30* *Secouristes : Vendredi 20 h 30 – 22 h 30*
Echo des Monts Jura ***Trompes de Chasse***	*Réunions – Répétitions 24, rue Rosset Salle Bavoux-Lançon,*	*Tous les jeudis à 20 h 00* *☎ 03 84 45 21.89*
EMMAÜS *7 place Christin à Saint-Claude* *☎ 03 84 41 03 88*	*Vente textiles* *Vente textiles, vêtements, meubles bric à brac…* *Vente textiles les autres samedis*	*Mercredi de 9h à 11h* *2éme et 4éme samedi du mois 9h à 13h* *samedi de 9 h 00 à 11 h 00*
FRATERNELLE *☎03.84.45.42.26* *Site : www.maisondupeuple.fr*	*12 Rue de la Poyat* *39200 Saint-Claude*	*Mardi au vendredi* *de 9h30 à 12h30 et de 14h à 18h30*
FOYER CLUB 3° AGE ROSSET *☎ 06 77 57 70 04*	*15 Rue Rosset* *SAINT-CLAUDE*	*Lundi, et Mercredi* *de 14 h à 18 h*
FOYER CLUB 3° AGE « LES SAPINS »	*Salle de Chabot* *SAINT-CLAUDE*	*Lundi, mardi, jeudi, vendredi* *de 14 h à 18 h*
JARDINS PARTAGES *☎ 07 87 85 72 88* *☎ 06 03 61 88 03*	*Henri Ponard* *SAINT-CLAUDE*	*Ouverture de 15h à 18h les mercredis et les samedis 15h - 18h à partir de mai*
PIPES ET MANIVELLES SANCLAUDIENNES	*Salle Bavoux-Lançon* *24 Rue Rosset*	*1er jeudi du mois à 20 h 30* *☎ 06 84 36 82 30*
SOLID'AIDE 39-GEM SAINT-CLAUDE	*21 rue Henri Ponard* *39200 Saint-Claude*	*Mardi 10 h/12 h et sur rendez-vous* *☎ 03 84 41 03 66*
U. C. I. *☎ 06.71.70.22.90 (le matin)*	*1 avenue de Belfort* *Saint-Claude*	*57 rue du Pré - Saint-Claude* *du Mardi au Vendredi de 9 h 30 à 12 h*
UNAFAM Union des Familles de malades psychiques	*☎ 03.84.45.28.53*	*Sur rendez vous*
VALENTIN HAUY (Au service des mals et non-voyants)	*Espace Mosaïque – Avignonnets*	*Le dernier jeudi de chaque mois* *De 14 h 30 à 17 h / ☎ 03 84 45 22 97*