

# La Maison des Associations de Saint-Claude

A

G

E

N

D

A



## JUIN 2017

### Nos horaires d'ouverture

Lundi 13 h 30 à 17 h 30

Mardi au Vendredi 10 h à 12 h et 13 h 30 à 17 h 30

Samedi 10 h à 12 h

Créé et imprimé par La Maison des Associations de Saint-Claude  
1 avenue de Belfort 39200 Saint-Claude ☎ 03 84 45 21 14

E-mail : [maison-des-associations2@orange.fr](mailto:maison-des-associations2@orange.fr)

SITE INTERNET : [maison-associations.fr](http://maison-associations.fr)

Ne pas jeter sur la voie publique

# Du Jeudi 1<sup>er</sup> au Dimanche 11

Jeudi 1<sup>er</sup>



**BALADOJURA**  
**STAGE DE LECTURE DE CARTE AU LOCAL LE**  
**MATIN PUIS SUR LE TERRAIN AVEC BOUSOLE**

De 9 h à 12 h  
et de 13 h 30 à 17 h  
☎ 06.08.61.07.28

Jeudi 1<sup>er</sup>



**CYCLO CLUB SAINT CLAUDE**  
**SORTIE LES MARAIS - 44 et 68 Kms**  
☎ Mr LACHAMBRE 03.84.45.41.98

RV à 14 h  
Stade des Marais

Jeudi 1<sup>er</sup>



**LA FRATERNELLE**  
**LES JEUDIS DE LA FRAT'**  
**CAFE PARENTS avec le Clémi**  
**« COMMENT TROUVER SA PLACE DE PARENT**  
**A L'ERE DU NUMERIQUE ? »**

A partir de 18 h 30  
Café de la Maison  
du Peuple  
Entrée libre  
☎ 03.84.45.42.26

Vendredi 2



**SAUTE FRONTIERE**  
**RESTITUTION DES ATELIERS D'ECRITURE**  
**WIKIJURA**

Dans le cadre de la résidence d'auteur de  
Benoit Vincent, écrivain, botaniste et du contrat  
territorial 2017 Cultivons notre territoire

De 15 h à 17 h  
Médiathèque  
Le Dôme  
☎ 03.84.45.18.47

Samedi 3



**CPIE DU HAUT JURA**  
**LE PAYSAGE KARSTIQUE DU GRANDVAUX**  
Gratuit

De 14 h 30 à 17 h  
Parking de l'Abbaye  
Grande Rivière  
☎ 03.84.42.85.96

Samedi 3



**LA FRATERNELLE**  
**CONCERT D'JAZZ AU BISTRO**  
**GAUTHIER TOUX TIO**  
**& MACHA GHARIBIAN QUARTET**  
*Entrée 10 ; 8 et 5 €*

A 21 h Café de la  
Maison du Peuple  
☎ 03.84.45.42.26

**LES 3, 4 ET 5 JUIN 2017**  
**ATELIER DES PATTOFILS**  
**EXPOSE**  
**AUX ROUSSES**  
**EGLISE ET SALLE GERARD LOYE**  
**Ouvert tous les jours de 9 h à 18 h 30**  
**Entrée Libre**



# Du Jeudi 1<sup>er</sup> au Dimanche 11 (Suite)

Dimanche 4



**BALADOJURA**  
**SORTIE CLUB EXTERIEUR « ORGELET »**  
**PLUSIEURS PARCOURS SONT PROPOSES**  
Prévoir casse-croûte

Entrée 10 €  
☎ 06.08.61.07.28

Dimanche 4



**AAPPMA LA BIENNOISE**  
**FETE DE LA PECHE**  
Pour les enfants jusqu'à 12 ans  
Prêt de matériel et d'appâts  
Nombre de prises limité à trois

De 9 h à 17 h  
Lac de Cuttura  
Gratuit  
Buffet - Buvette

Dimanche 4



**ASSOCIATION PORTUGAISE SAINT CLAUDE**  
**8<sup>ème</sup> FESTIVAL DE FOLKLORE PORTUGAIS**  
Bal animé par le Groupe duo Musica  
Buffet - Buvette et animations  
Entrée libre

Dès 14 h Place du  
9 Avril : défilé  
jusqu'à la Grenette  
A 15 h à la grenette  
début du défilé

Lundi 5



**LIBRE PENSEE**  
**COMMEMORATION ERECTION**  
**STATUE DE VOLTAIRE**

A 18 h  
Square du Truchet

Mardi 6



**BALADOJURA**  
**BALADE A MOIRANS EN MONTAGNE**  
**NIVEAU 1 - 10 KMS - 4 €**

Départ à 13 h 30  
☎ 06.08.61.07.28

Mardi 6



**LES AMIS DU VIEUX SAINT CLAUDE**  
**« AU TEMPS DES CHATEAUX FORTS**  
**DANS LE JURA »**  
Conférence animée par Gilbert BARBIER  
et Jean-Claude PROTET

A 18 h 15  
Salle Bavoux-Lançon  
Entrée libre  
☎ 03.84.41.42.64

**A TEMPO**  
**SPECTACLE MUSICAL**  
**LA MACHINE A REMONTER LE CHANT**  
**MARDI 20, JEUDI 22 A 20 H 30**  
**ET SAMEDI 24 JUN 2017 A 16 H**  
**THEATRE DE LA MAISON DU PEUPLE**  
Créé et dirigé par Rayan Ramful  
Costumes en collaboration avec Jean Daniel Vuillermoz  
Billetterie en vente à la Maison des Associations ou sur place  
☎ 03.84.45.21.14  
Adultes : 12 € / enfants - 12 ans : 6 € / Assis-debout : 6 €





# Du Jeudi 1<sup>er</sup> au Dimanche 11 (Suite)

Mardi 6



**ATELIER DES PATTOFILS à Chevry**  
Repas commun tiré du sac

De 9 h 30 à 17 h  
☎ Anie au  
06.37.02.82.51

Mercredi 7

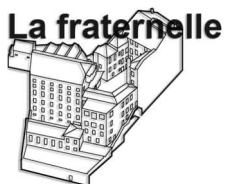

**LA FRATERNELLE**  
**IMPROMPTU MUSICAL**  
Entrée libre

A partir de 18 h 30  
Café de la Maison  
du peuple  
☎ 03.84.45.42.26

Mercredi 7



**LA FRATERNELLE**  
**CINE-GOÛTER**  
3 films au choix suivis d'un goûter  
dans la cour de la Maison du Peuple :  
- La cabane à histoires  
(à partir de 3 ans/durée 50 minutes)  
- Molly monster (à partir de 3 ans/durée 1 h 09)  
- Pirates des Caraïbes 5 : La Vengeance de  
Salazar (adolescents et adultes/durée 2 h 09)

A 15 h  
Cinéma de la Maison  
du Peuple  
Tarif unique 4,50 €  
☎ 03.84.45.42.26

Mercredi 7



**SOCIETE DES NATURALISTES HAUT JURA**  
**SORTIE BOTANIQUE COMBE D'ENTREMUR**

Renseignements  
☎ Denise Jacquier  
03.84.42.81.61

Jeudi 8



**CYCLO CLUB SAINT CLAUDE**  
**SORTIE SAINT-CLAUDE / LAMOURA**  
37 et 57 Kms  
☎ Mr LACHAMBRE 03.84.45.41.98

RV à 9 h  
Place Jacques  
Faizant Saint-Claude  
A 10 h Parking  
immeuble Le Versoix

Vendredi 9

**LA FRATERNELLE**  
**SCENE OUVERTE**  
**ALMANAK**



A 20 h Café de la  
Maison du Peuple  
Entrée libre  
☎ 03.84.45.42.26



FESTIVAL DE MUSIQUE  
DU HAUT-JURA

## XXXII° FESTIVAL DE MUSIQUE DU HAUT JURA DU 9 AU 25 JUIN 2017

Juin comme Jura : chaque été depuis 32 ans, le Festival du Haut-Jura,  
au sud de la Franche-Comté, célèbre la richesse de la musique baroque avec un cortège  
d'interprètes de renommée internationale, ainsi que la beauté du patrimoine régional

PROGRAMME COMPLET SUR : <http://festival.cloudconsult.ovh/>

Réservations et renseignements : Office de Tourisme Haut Jura Saint-Claude  
1, avenue de Belfort - 39200 Saint-Claude  
Tél. 03 84 45 34 24 / [contact@saint-claude-haut-jura.com](mailto:contact@saint-claude-haut-jura.com)



# Du Jeudi 1<sup>er</sup> au Dimanche 11 (Suite)

Samedi 10



**BALADOJURA**  
**SORTIE BELGARDE PETITE BALADOUCE ET**  
**PISCINE L'APRES MIDI**

Départ à 10 h  
Pont de Rochefort  
Prix 12 €  
☎ 06.08.61.07.28

Samedi 10



**AMIS D'EMMAÛS**  
**VENTE MENSUELLE**

De 10 h à 16 h  
7 Place Christin  
☎ 03.84.41.03.88

Samedi 10



**CPIE DU HAUT JURA**  
**EXPOSITION ET BALADE INSOLITE**  
Gratuit

De 14 h à 17 h  
Médiathèque de  
Saint Lupicin  
☎ 03.84.45.42.96

Samedi 10



**SAINT CLAUDE ATHLETISME**  
**MEETING BENJAMINS/MINIMES**

De 13 h à 19 h  
Stade de Serger  
☎ Mr Nicollin  
au 06 73 38 49 49

Dimanche 11



**LA FRATERNELLE**  
**BISTROT BAZAR**  
**FRATIFERIA-MARCHE GRATUIT**

De 10 h à 18 h  
Café et dans la cour  
de la Maison du  
Peuple  
Entrée libre  
☎ 03.84.45.42.26

Dimanche 11



**LES AMIS DE LA NATURE**  
**ASSEMBLEE GENERALE**

A 10 h  
Chalet des adrets  
Lamoura

Dimanche 11



**LE CPIE DU HAUT JURA**  
**BIENVENUE DANS MON JARDIN NATUREL**  
**GRATUIT - POUR PETITS ET GRANDS**

De 10 h à 18 h  
Dans les Jardins  
participants  
☎ 03.84.42.85.96

**VILLE DE SAINT CLAUDE**  
**FETE PATRONALE**  
**DU 10 AU 14 JUIN 2017**  
**PLACE DU 9 AVRIL 1944**



**VILLE DE SAINT CLAUDE**  
**FETE DU NECKAR**  
**DU 23 AU 25 JUIN 2017**  
**Rottenburg-am-Neckar**  
☎ Comité des échanges 03.84.41.42.62



# Du Lundi 12 au Dimanche 18

Lundi 12



**CONFERENCE DE L'UNIVERSITE OUVERTE**  
**« LA CHANSON PENDANT LA GRANDE GUERRE »**  
*Par Nicole Desgranges, Maître de conférences de musicologie, Université de Strasbourg.*

De 18 h 30  
à 20 h 30  
Salle Bavoux-Lançon

Lundi 12



**BALADOJURA**  
**RANDONNEE NIVEAU 3 A LA DOLE**  
Prevoir un pique nique egalement

Départ à 10 h  
Pont de Rochefort  
Prix 6 €  
☎ 06.08.61.07.28

Mardi 13



**BALADOJURA**  
**MARCHE NORDIQUE**  
9 personnes maximum - Prix 5 €

Départ à 9 h  
Parking de casino  
☎ 06.08.61.07.28

Mardi 13



**ATELIER DES PATTOFILS à Tancua**  
Repas commun tiré du sac

De 9 h 30 à 17 h  
☎ Anie au  
06.37.02.82.51

Mardi 13



**CCAS VILLE DE SAINT CLAUDE**  
**Salon "Bien vieillir chez soi"**  
Exposants et stands d'informations sur le  
thème du maintien dans le logement  
Pièce de théâtre à 15 h sur la  
prévention des chutes  
présentée par la Cie Folial :  
*"Madame Reinette"*

De 13 h à 18 h  
Salle des Fêtes  
de Saint-Claude  
Entrée gratuite  
Renseignements :  
SOLHA Jura  
☎ 03 84 86 19 10

Mercredi 14



**LA FRATERNELLE**  
**COMMISSION CAFE**  
Café de la Maison du Peuple

A 18 h 30  
☎ 03.84.45.42.26

Jeudi 15



**BALADOJURA**  
**BALADE DE NIVEAU 2 - L'EMBOSSIEUX**  
DISTANCE 12 KMS - PRIX 3 €

Départ à 10 h  
Pont de Rochefort  
☎ 06.08.61.07.28



**COMITE DE DEFENSE ET SOUTIEN**  
**DE L'HOPITAL DE SAINT CLAUDE**  
**CONTINUEZ A ADHERER ET SOUTENIR**  
**POUR SAUVER L'HOPITAL**

Carte d'adhésion (5 €), porte-clés (2 €) et autocollants (1 €)

Maison des Associations de Saint-Claude  
1 avenue de Belfort - 39200 SAINT-CLAUDE - ☎ 03.84.45.21.14

# Du Lundi 12 au Dimanche 18 (Suite)

Jeudi 15

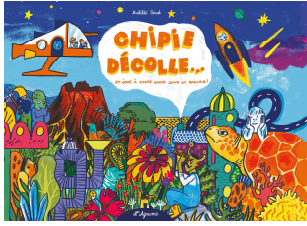

**LA FRATERNELLE**  
**LES JEUDIS DE LA FRAT**  
En partenariat avec la Librairie Zadig  
**ACCROCHAGE, RENCONTRE & DEDICACE**  
**MATHILDE PONCET**

*L'auteure illustratrice Mathilde Poncet vient  
dédicacer son premier album pour enfants*

A 18 h 30  
Café de la Maison  
du Peuple  
Entrée libre  
☎ 03.84.45.42.26

Jeudi 15

**CYCLO CLUB SAINT CLAUDE**  
**SORTIE A CHAUX NEUVE - 59 et 94 Kms**  
☎ Mr LACHAMBRE 03.84.45.41.98



RV à 10 h  
Parking des Tremplins  
Prévoir pique-nique

Vendredi 16



**LA FRATERNELLE**  
**CINE-RENCONTRE**  
avec le Docteur Pierre Corriol et  
Brigitte Prost-Blondeau déléguée de l'ADMD  
En partenariat avec l'ADMD 39  
(Association pour le Droit de Mourir dans la Dignité)  
**FIN DE PARTIE de Sharon Maymon**  
& Tal Granit - 2015 - 1 h 33

A 20 h Cinéma  
de la Maison du Peuple  
Tarif spécial 5,50 €

☎ 03.84.45.42.26

Samedi 17



**BALADOJURA**  
**OUVERTURE DU LOCAL**  
**VENTE EXEPTIONNELLE DE LIVRES**

De 9 h à 17 h  
40 Rue du Pré  
☎ 06.08.61.07.28

Samedi 17



**LA FRATERNELLE**  
**CONCERT FRA'CAFÉ**  
**ASYLON TERRA & PARQUET**

A 21 h au Café de  
la Maison du Peuple  
Tarifs 10, 8 et 5 €  
☎ 03.84.45.42.26

Samedi 17



**LES JARDINS PARTAGES SAINT-CLAUDE**  
**LES SAMEDIS DU COMPOSTAGE**

De 15 h à 17 h  
Rue Henri Ponard  
☎ 07.87.85.72.88

Samedi 17



**LES ETERLOUS**  
**GALA ANNUEL DE GYM**  
*Rendez vous au pays des dessins animés !*  
**Buffet - Buvette**

A partir de 20 h  
Palais des Sports  
de Saint-Claude  
Tarif : 2 €  
Gratuit pour les enfants

**Du 15 Juin au 31 Août 2017**

La Société des Naturalistes du Haut Jura

**EXPOSITION PERMANENTE MAISON DE LA FLORE**

Tous les jours de 14 h à 18 h Sauf le samedi et dimanche

☎ Le matin 03.84.60.60.41 / l'après-midi 03.84.60.66.94

MAISON  
DE LA  
FLORE



Lonchaumois



# Du Lundi 12 au Dimanche 18 (Suite)

Samedi 17

**SOCIETE DES NATURALISTES HAUT JURA**  
**SORTIE BOTANIQUE TOURBIERE**  
**DES ROUSSES BOIS D'AMONT**



Renseignements

☎ **Johanne Bailly Maître**  
**03.84.60.60.41**

Samedi 17  
Dimanche 18

**MUSEE DE L'ABBAYE**  
**JOURNÉES NATIONALES**  
**DE L'ARCHÉOLOGIE**  
**ZOOM SUR L'HISTOIRE MÉDIÉVALE DE LA VILLE :**  
Visite couplée de la Cathédrale et des vestiges de  
l'ancienne Abbaye de Saint-Claude (sous-sol  
archéologique du musée)



A 14 h 30 et 16 h 30  
☎ **03.84.38.12.60**

Dimanche 18



**BALADOJURA**  
**SORTIE A BOIS D'AMONT - NIVEAU 2**  
**13 KMS - PREVOIR CASSE CROUTE**

Départ à 9 h 30  
Office de Tourisme  
Prix 8 €  
☎ **06.08.61.07.28**

Dimanche 18



**FCSC RUGBY**  
**19 ème VIDE GRENIER**  
**DE L'ECOLE DE RUGBY**  
**Buvette et Restauration sur place**

A partir de 8 h  
Hall de « la Grenette »  
Ouvert à tous  
Entrée : 1 € (Adultes)  
☎ **06.77.56.93.50**

Dimanche 18



**LES AMIS DE LA NATURE**  
**RANDONNEE LES PRES D'HAUT DEPUIS**  
**CHAPELLE DES BOIS**  
Retour par la Combe des Cives  
14 Kms - Repas tirés des sacs

RV à 9 h Place Christin  
RV à 10 h à Chapelle  
des Bois  
☎ **Jean-François Perrot**  
**06.78.41.08.94**

**DU 15 AU 18 JUIN 2017**  
**ESPLANADE DU MARTINET - SAINT-CLAUDE**  
**RASSEMBLEMENT INTER FEDERAL CANYON**



**INITIATIONS**  
**VILLAGE EXPO**  
**CONFERENCES**  
**ANIMATIONS FESTIVES**



☎ **07 87 62 11 16 / [www.rifjura2017.fr](http://www.rifjura2017.fr)**

# Du Lundi 19 au Dimanche 25

Mardi 20

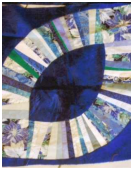

**ATELIER DES PATTOFILS à Chevry**  
Repas commun tiré du sac

De 9 h 30 à 17 h

☎ Anie au  
06.37.02.82.51

Mercredi 21

## FETE DE LA MUSIQUE

VILLE DE SAINT CLAUDE  
RUES DU CENTRE-VILLE PIÉTONNES  
POUR UNE SOIRÉE MUSICALE ET  
CONVIVIALE

Programme complet  
disponible sur :  
[www.saint-claude.fr](http://www.saint-claude.fr)  
Renseignements :  
Service Événementiel  
☎ 03 84 41 42 62



Mercredi 21



**A LA FRATERNELLE**  
EN PARTENARIAT AVEC LE  
CONSERVATOIRE  
A RAYONNEMENT INTERCOMMUNAL

De 14 h à 18 h  
Café et dans la cour  
de la Maison du Peuple  
entrée libre  
☎ 03.84.45.42.26

Mercredi 21



**CPIE DU HAUT JURA**  
ECO'APPART  
« RESTYLER » SES MEUBLES

De 14 h à 17 h  
9 Rue Franche Comte  
☎ 03.84.45.22.97

Jeudi 22



**PORTES OUVERTES**  
ECOLE DES AVIGNONNETS

Dès 16 h maternelle  
et 17 h l'élémentaire  
39 rue Henri Dunand  
☎ 03.84.45.14.77

Jeudi 22



**CYCLO CLUB SAINT CLAUDE**  
SORTIE BOIS-D'AMONT / LA SERRA  
44 et 87 Kms  
☎ Mr LACHAMBRE 03.84.45.41.98

RV à 14 h  
Vers le stade à  
Bois d'Amont ou  
Parking  
de la Serra

Vendredi 23



**BALADOJURA**  
SORTIE PISCINE A OYONNAX  
Prix : 4.60 €

Départ à 16 h 15  
Parking Casino  
☎ Fabrice HENRIET  
06.08.61.07.28

**MUSEE DE L'ABBAYE**  
A PARTIR DU 30 JUIN  
NOUVELLE EXPOSITION TEMPORAIRE  
*Intimités en plein air :*  
*Les paysages de Vuillard et Roussel (1890 - 1940)*

☎ 03.84.38.12.60

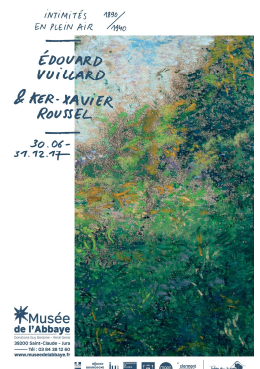

# Du Lundi 19 au Dimanche 25 (Suite)

Samedi 24



**VENTE DES AMIS D'EMMAÜS**  
7 Place Christin

De 9 h à 11 h

☎ 03.84.41.03.88

Samedi 24

**VILLE DE SAINT CLAUDE**  
**OUVERTURE**

**LE MONDE DES AUTOMATES**

Dès le 24 juin, l'ex-bibliothèque de la Place Jacques Faizant laissera place au Monde des Automates qui accueillera toute une collection d'automates (quatre-vingt-cinq animant une trentaine de tableaux différents), personnages animés qui enchanteront les petits comme les grands. Les Fables de La Fontaine y seront notamment représentées.

Cette collection évoluera pour y intégrer des tableaux représentant la vie rurale, artisanale et industrielle du Haut-Jura. Des ateliers seront progressivement mis en place, développant toutes les facettes non seulement des automates mais des automatismes en général. Les enfants pourront poursuivre leur exploration avec des tablettes qui les conduiront sur les sentiers du futur

De 10 h à 12 h

et de 14 h à 18 h

Gratuit pour tous  
le jour de l'ouverture  
Place Jacques Faizant

☎ 03.84.41.42.62



Samedi 24

**CAVALIER BAYARD**  
**TOURNOI D'ECHECS (- 18 ans)**  
Cadence 10 min KO - Gratuit

De 14 h à 18 h

Salle Bavoux-Lançon  
24 Rue Rosset  
Saint-Claude



**LA FRATERNELLE**  
**DU 12 AU 24 JUIN 2017**

**GRATUIT - MEDIATHEQUE LE DOME**

*Cultivons notre territoire / hors les murs avec le soutien de la DRAC Bourgogne Franche-Comté et de la Communauté de communes HautJura St-Claude*

**FANZINE\* MOBILE EXPOSITIONS & ATELIERS ITINERANTS**

\* Un fanzine, est un petit magazine fait avec les moyens du bord  
Artistique ou informatif, il permet à chacun de partager ses créations ou ce qu'il aime.

**- EXPOSITION - LA FANZINOTHEQUE FANZINE CAMPING :**

Du lundi 12 juin au samedi 24 juin Cette collection a été réunie par un collectif lyonnais organisateur entre autres d'un festival Jeune public annuel autour de la micro-édition depuis 2015. Elle propose plus de 200 objets à feuilleter destinés au Jeune public, de formats et de factures très variés, réalisés par des enfants, des adultes amateurs et des artistes. Les ouvrages sont consultables sur place, des temps de présentation de la collection sont proposés au public.

**- PRESENTATION DES OUVRAGES DE LA COLLECTION :**

mercredi 14 juin à 15 h 30 et vendredi 23 juin de 17 h 30

**- ATELIER "FANZINE INTERGALACTIQUE" :**

samedi 24 juin de 9 h 30 à 12 h 30 avec Mathilde Poncet et Sandra Tavernier, pour le Jeune public à partir de 6 ans, limité à 12 personnes, sur inscription à la Médiathèque (03 84 45 05 69)  
À partir de paysages, d'objets et de personnages extra-terrestres inventés par chacun et à l'aide d'une photocopieuse, l'objet-livre final offre un voyage sur une planète imaginaire.



# Du Lundi 26 au Vendredi 30

Lundi 26



**BALADOJURA**  
**BALADE DE NIVEAU 1 A PRATZ " LA BOSSE"**  
**PRIX 2 €**

Départ à 13 h 30  
Parking Casino  
☎ 06.08.61.07.28

Mardi 27



**ATELIER DES PATTOFILS à Tancua**  
**Repas commun tiré du sac**

De 9 h 30 à 17 h  
☎ Anie au  
06.37.02.82.51

Mercredi 28



**LA FRATERNELLE**  
**RESTITUTION ATELIER THEATRE ADOS**  
**AVANT-PREMIERE !**  
*Mise en scène Lilian Favre*

A 19 h 30 Café de la  
Maison du Peuple  
Entrée libre  
☎ 03.84.45.42.26

Mercredi 28



**AMICALE DES DONNEURS**  
**DE SANG BÉNÉVOLES**  
**JOURNÉE DE COLLECTE DON DU SANG**

De 16 h à 19 h 30  
Salle des Fêtes de  
Saint-Claude

Jeudi 29



**BALADOJURA**  
**MARCHE NORDIQUE**  
**9 personnes maximum - Prix 5 €**

Départ à 9 h  
Parking Casino  
☎ 06.08.61.07.28

Jeudi 29



**CYCLO CLUB SAINT CLAUDE**  
**SORTIE A MEUSSIA**  
**48 et 77 Kms**  
☎ Mr LACHAMBRE 03.84.45.41.98

RV à 14 h  
Place du village  
à Meussia

Vendredi 30



Jun  
Dimanche 2  
Juillet

**LA FRATERNELLE**  
**CINE-COLLECTION**  
**IL ETAIT UNE FOIS DANS L'OUEST**  
De Sergio Leone - Version restaurée - 1969 - 2 h 55

A 18 h & dimanche à  
20 h au Cinéma de  
la Maison du Peuple  
Tarifs habituels  
☎ 03.84.45.42.26

Vendredi 30



**FETE**  
**L'ECOLE DES AVIGNONNETS**  
**Kermesse - Buvette et Restauration**

A partir de 15 h  
39 rue Henri  
Dunand  
☎ 03.84.45.14.77

**DU 6 JUIN AU 29 AOUT 2017**  
**BAPTEMES DE PLONGEE**  
Organisés par le Plongée Club de Saint-Claude  
Tous les mardis à la Piscine  
de Saint-Claude à 19 h - Tarif : 5 €  
*Enfants à partir de 8 ans - Autorisation parentale pour mineurs*





# AU CAVEAU DES ARTISTES

Du 3 Juin au 1<sup>er</sup> Juillet 2017

## EXPOSITION DE FRANÇOISE PATRIGEON

« Reflets et transparence »

Peinture & pastel

Physicienne de formation et retraitée depuis quelques années, Françoise Patrigeon se consacre désormais à sa passion, la peinture.

Cette artiste autodidacte dans la technique de la peinture à l'huile, a découvert plus récemment le pastel sec.

Après diverses expositions dans plusieurs villes du monde (New York, Pékin, Séoul, Bruxelles...), c'est au tour de Saint-Claude d'accueillir les œuvres de Françoise Patrigeon avec une exposition toute en « reflets et transparence ».

### LE MOT DE L'ARTISTE

« De nombreuses régions mélangent à ravir les lumières et les couleurs. Ma préférence va à celles qui offrent des horizons lointains, des ciels aux couleurs douces, de la transparence dans les éléments, des scènes de vie, de la lumière... J'essaie de rendre au mieux l'immensité des paysages par le choix des formats de mes toiles. Car je voudrais que chacun de mes tableaux fasse vibrer une corde, raconte une histoire, qu'il soit le début d'un voyage. Ce que j'aimerais avant tout, c'est arriver à représenter l'émotion du monde qui nous entoure ».

### Permanences de l'artiste

les Jéudis 8, 22 et 29 Juin de 14h à 16h

Caveau des Artistes – 1 avenue de Belfort  
39200 SAINT-CLAUDE

Accès libre et gratuit par l'Office de Tourisme  
du lundi au samedi, de 9 h à 12 h et de 14 h à 18 h  
Fermée les Jours fériés.

Du 3 juin au 1<sup>er</sup> juillet 2017

Caveau des Artistes

**EXPO**  
**PEINTURE**

Peinture & pastel

**Françoise**  
**PATRIGEON**

1 avenue de Belfort 39200 Saint-Claude  
Du lundi au samedi 9h-12h et 14h-18h

Saint-Claude  
[www.saint-claude.fr](http://www.saint-claude.fr)

Organisation et renseignements :  
Service événementiel Municipal  
32 Rue du Pré  
Tél. 03 84 41 42 62 – Fax 03 84 45 11 30  
[service.evenementiel@mairie-saint-claude.fr](mailto:service.evenementiel@mairie-saint-claude.fr)

# Dates à retenir :



## FETE DES QUARTIERS SAMEDI 1<sup>ER</sup> JUILLET 2017

Thème autour du vélo et de la rivière  
AU FAUBOURG MARCEL

DES 14 H

Animations, restauration, concerts,  
vélo shaker, découverte du vélo à assistance  
électrique, animations sportives, ...



## SEMAINE DU SPORT DU 4 AU 7 JUILLET 2017

Découverte d'activités sportives  
(Défis, démonstrations),  
du vélo à assistance électrique,  
parcours vélo enfants

De 9h à 20h - Place du 9 avril 1944

» Vendredi 7 juillet :  
Remise des Trophées des Champions  
Concert - Restauration, buvette

Renseignements :  
Service Événementiel - Tél. 03 84 41 42 62



# Dates à retenir :

**SAMEDI 8 JUILLET 2017**  
**PASSAGE DU TOUR**  
**DE FRANCE 2017**  
**A SAINT-CLAUDE**  
**NOMBREUSES ANIMATIONS**



**VENTE SPECIALE**  
**DES AMIS D'EMMAÜS**  
**DIMANCHE 9 JUILLET**  
**DE 14 H A 17 H**

 **03.84.41.03.88**

# Dates à retenir :

**FOULEE DES AS**  
**DIMANCHE 20 AOUT 2017**

Chaumont / Cinquetral  
12 Kms - Dénivelé + 500 m  
Coureurs et Randonneurs

Tél : 06 80 78 35 08 // 03 84 41 04 18

## Foulée des As

Départ & Arrivée

CHAUMONT

Randonneurs &

Parcours Santé : 9 h

(2 randos : 3 ou 12 km)

Coureurs : 10 h



12 Km



**JEUDI 31 AOUT 2017**

Saint-Claude Athlétisme

**PERCHE PISCINE**

**DEMONSTRATION**

**SUIVIE D'UNE INITIATION**

**A 14 H**

**PISCINE DU MARTINET**

**SAINT-CLAUDE**

# PERMANENCES

<b>ALCOOL ASSISTANCE JURA</b> <b>43 rue du Collège</b>	Maison / Syndicats Saint-Claude ☎ 06 28 29 89 38	Samedi de 10 h à 11 et dernier vendredi de chaque mois à 17 h 30
<b>Association DEFI PMI /PME</b> ☎ 03.84.45.05.75	Bâtiment B- Salle n° 5 Pré St-Sauveur Saint-Claude	lundi, mardi, jeudi et vendredi de 13 h 00 à 16 h 00
<b>Artisans du Monde Saint-Claude</b> Saint-Claude	9 rue du Pré – Saint-Claude ☎ 03.84.45.79.58	Mardi-Vendredi 9 h 30 – 12h / 14 h 30-19 h Samedi 9 h-12 h / 14 h 30-18 h
<b>Association des PARALYSES de France - Saint-Claude</b>	Groupe d'amitié	Madame Jourdain Tél 03.84.45.14.53
<b>A.P.E.I.</b> (Association de parents et amis de personnes handicapées mentales de Saint-Claude et sa région)	32 rue du Pont central ☎ 03 84 45 07 73	Rendez-vous sur demande Mail
<b>ASSOCIATION MULTI COLLECTIONS</b>	multicollections39200@gmail.com	Le 1 <sup>er</sup> Vendredi du mois 20 h 30 – 22 h Salle Witchy 43 Rue du Collège
<b>ASSOCIATION SAINT CLAUDE VISION</b>	Salle Witchy 43 rue Collège Saint-Claude	Le 1 <sup>er</sup> mercredi chaque mois à 14 h ☎ 06 48 39 51 24
<b>Association Saint-Michel Le Haut</b> Rue du Pont Central à Saint-Claude <b>Association 1 000 services</b> Rue du Pont central	☎ 03 84 45 52 99 (Débarras) ☎ 06 88 42 29 21 ☎ 03 84 45 44 87	Vente de vêtements, Bric à Brac, meubles de brocante /Mardi au Vendredi : 10h-12h / 14h- 17h /Le samedi : 10h-17h Et les mardis, jeudis et vendredis : de 9h- 12h / 14h-16h
<b>ASSOCIATION POUR UNE CINEMATHEQUE DES MONTS JURA</b>	Mr BEPOIX ☎ 03 84 45 24 84	Au local, 32 rue Poyat - ST-CLAUDE
<b>BALADOJURA</b>	Mr Fabrice HENRIET ☎ 06.08.61.07.28	40 Rue du Pré 39200 SAINT-CLAUDE Le mercredi et samedi de 9 h à 12 h
<b>PRODESSA</b>	8 Rue Reybert Service aide à domicile Service de soins à domicile Service aide à la Famille	Du lundi au vendredi de 9 h à 12 h et l'après-midi sur rendez-vous Sur rendez-vous : 03 84 45 20 11 ou 03.84.45.00.44
<b>CPIE</b> (Centre permanent d'initiative pour l'environnement) 1 Grande Rue-39170 SAINT-LUPICIN <a href="http://www.cpie-haut-jura.org">www.cpie-haut-jura.org</a>	☎ 03.84.42.85.96 Fax : 03.84.42.11.01 <a href="mailto:contact@cpie-haut-jura.org">contact@cpie-haut-jura.org</a>	Lundi, mardi, mercredi, jeudi 8 h 30 -12 h 30 / 13 h 30 - 17 h 30 Vendredi 8 h 30 – 12 h 30
<b>CLUB D'ASTRONOMIE</b> ☎ 03 84 45 54.25	14 Boulevard Bellevue Saint-Claude	1 fois par mois le vendredi à 20 h 30
<b>CLUB CŒUR ET SANTE</b> <b>St-Claude – Haut Jura</b>	1 place Louis XI, 1 <sup>er</sup> étage Activités Physiques pour les malades et opérés du cœur (Phase III)	Activités physiques Vendredi de 10 h à 11 h au Palais des Sports /Lundi de 18 h 30 à 19 h 30 Salle Bavoux-Lançon
<b>CONDAT CLUB</b> <b>* Scrabble</b>	Bât. Bavoux-Lançon Saint-Claude	Vendredi de 15 h 30 à 17 h 30 Mardi de 14 h 00 à 17 h 30
<b>CRÉMATISTES</b> Saint-Claude ☎03 84 45 00 37	2 Rue du château – Saint-Claude	Les samedis de 10h à 11h30 et le 2 <sup>ème</sup> samedi du mois de 14 h 30 à 17 h
<b>CROIX ROUGE FRANÇAISE</b> ☎ 03 84 45 13 15	11 rue Lacuzon - Saint-Claude <a href="mailto:dl.hautjura@croix-rouge.fr">dl.hautjura@croix-rouge.fr</a>	Social : Jeudi de 9 h à 11 h 30 Secouristes : Vendredi 20 h 30 – 22 h 30
<b>ETOILE VALFINARDE</b> ☎ 03 84 45 13 20 ou 06 24 64 04 23	Salle Polyvalente Mairie	Vendredi de 14 h à 20 h
<b>Echo des Monts Jura</b> <b>Trompes de Chasse</b>	Réunions – Répétitions 24, rue Rosset Salle Bavoux-Lançon,	Tous les jeudis à 20 h 00 ☎ 03 84 45 21.89
<b>EMMAÛS</b> 7 place Christin à Saint-Claude  ☎ 03 84 41 03 88	Bric à Brac  Vente de vêtements Réception des dons	2 <sup>ème</sup> samedi de 10 h 00 à 16 h 00 4 <sup>ème</sup> samedi de 9 h 00 à 11 h 00 mercredi de 14 h 00 à 16 h 00 samedi de 9 h 00 à 11 h 00 Tous les matins de 8 h à 12 h
<b>FNATH (Fédération Nationale des Accidentés du travail et des handicapés)</b>	Salle de la Grenette ☎ 06 48 11 83 56	Le 2 <sup>ème</sup> samedi de chaque mois De 9 h à 11 h 30
<b>FRATERNELLE</b> ☎03.84.45.42.26	12 Rue de la Poyat 39200 Saint-Claude	Lundi/Mardi/Jeudi/Vendredi De 9h/12h et 14h/18h /Mercredi de 14h/18h
<b>FOYER CLUB 3° AGE ROSSET</b> ☎ 06 77 57 70 04	15 Rue Rosset SAINT-CLAUDE	Lundi, Mercredi et Vendredi de 14 h à 18 h
<b>FOYER CLUB 3° AGE « LES SAPINS »</b> ☎ 03 84 45 45 81	Salle de Chabot	Lundi, mardi, jeudi, vendredi de 14 h à 18 h
<b>GROUPEMENT SPELEOLOGIQUE du Haut-Jura</b>	Au Sous-sol salle Bavoux-Lançon	Le 1 <sup>er</sup> vendredi de chaque mois à 20 h 30
<b>PIPES ET MANIVELLES SANCLAUDIENNES</b>	Salle Bavoux-Lançon 24 Rue Rosset	1 <sup>er</sup> jeudi du mois à 20 h 30 ☎ 06 84 36 82 30
<b>U. C. I.</b> ☎ 06.71.70.22.90	1 avenue de Belfort Saint-Claude	57 rue du Pré - Saint-Claude du Mardi au Vendredi de 9 h 30 à 12 h
<b>UNAFAM Union des Familles de malades psychiques</b>	Mme Nicole GAILLARD 03.84.45.28.53	Sur rendez vous
<b>VALENTIN HAUY (Au service des mal et non-voyants)</b>	Espace Mosaique – Avignonnetts	Le dernier jeudi de chaque mois De 14 h 30 à 17 h / ☎ 03 84 45 22 97