

La Maison des Associations de Saint-Claude

A

G

E

N



D

NOVEMBRE 2015

A

Nos horaires d'ouverture

Lundi 13 h 30 à 17 h 30

Mardi au Vendredi 10 h à 12 h et 13 h 30 à 17 h 30

Samedi 10 h à 12 h

Créé et imprimé par La Maison des Associations de Saint-Claude
1 avenue de Belfort 39200 Saint-Claude ☎ 03 84 45 21 14

E-mail : maison-des-associations2@orange.fr

SITE INTERNET : MAISON-ASSOCIATIONS.FR

Ne pas jeter sur la voie publique



NOUVEAU



Retrouvez toutes
les actualités

sur internet :

www.maison-associations.fr

Du Dimanche 1^{er} au Dimanche 8

Dimanche 1^{er}



LA FRATERNELLE CINE COLLECTION THE MISFITS

Un film de John Huston (2 h 05 / 1961)

A 20 h
Cinéma de la
Maison du Peuple
Tarifs habituels
☎ 03.84.45.42.26

Lundi 2



CONFERENCE DE L'UNIVERSITE OUVERTE « La Question Ukrainienne »

Animée par Alex Bortolan, Secrétaire général de la DSSSEN du
Territoire de Belfort, ancien directeur de Centre culturel à
l'Institut Français d'Ukraine

De 18 h 30
à 20 h 30
Salle Bavoux-Lançon

Lundi 2



BALADOJURA SORTIE PISCINE A OYONNAX PRIX : 4.50 €

Prix au mois 6 € - 15 € à l'année

Départ à 16 h 15
Parking Casino
Fabrice HENRIET
☎ 06.08.61.07.28

Mardi 3



ATELIER DES PATTOFILS Repas commun tiré du sac ☎ Anie au 06.37.02.82.51

De 9 h 30 à 17 h
À Tancua

Mardi 3



BALADOJURA BALISAGE A LA JOURNEE Prix au mois 6 € - 15 € à l'année

Fabrice HENRIET
☎ 06.08.61.07.28

Mardi 3



LES AMIS DU VIEUX SAINT-CLAUDE En collaboration avec le CPIE du Haut Jura « Médecine populaire » Michel Vernus et Simone Perrier

A 18 h 15 Salle
Bavoux-Lançon
☎ 03.84.41.42.64

Mercredi 4



BALADOJURA OUVERTURE DU LOCAL Prix au mois 6 € - 15 € à l'année

40 Rue du Pré
Fabrice HENRIET
☎ 06.08.61.07.28

Jeudi 5



BALADOJURA BALADOUCE TOUR DU LAC D'ETIVAL Prix : 3 € Prix au mois 6 € - 15 € à l'année

Départ à 14 h
Fabrice HENRIET
☎ 06.08.61.07.28

Jeudi 5



LA FRATERNELLE LES JEUDIS DE LA FRAT' Mois de l'ESS Un réseau d'acteurs et de structures de l'ESS dans le Haut Jura ?

A 18 h 30
Café de la Maison
du Peuple
Entrée libre
☎ 03.84.45.42.26

Du Dimanche 1^{er} au Dimanche 8 (Suite)

Vendredi 6



LA FRATERNELLE
Théâtre Troupe de la Frat'
Abiliçai Leponaix de Jean Christophe Dollé
Mise en scène Agnès rousseau (1 h 30 – à partir de 18 ans)
Places en pré-vente à la boutique de la Fraternelle

A 20 h 30
Théâtre de la Maison
du Peuple
Entrée : 13/10 et 7 €
☎03.84.45.42.26

Samedi 7



LES AMIS DE LA NATURE
JOURNEE NETTOYAGE ET CHEVRE SALEE
Repas de midi et nuitée offerte
Pour le repas Chèvre Salée s'inscrire
avant le 1^{er} Novembre

Renseignements
Inscriptions
☎ Pierre Darmey
03.84.45.24.85

Samedi 7



LA FRATERNELLE
D'JAZZ AU BISTRO
BRIBES 4 Jazz expérimental
& Anne Quillier sextet Jazz actuel

A 21 h
Café de la Maison
du Peuple
Entrée : 13/10 et 7 €
☎03.84.45.42.26

Samedi 7



BALADOJURA
OUVERTURE DU LOCAL
Prix au mois 6 € - 15 € à l'année

40 Rue du Pré
Fabrice HENRIET
☎06.08.61.07.28

Dimanche 8



LES CONCERTS PIERRE-BERNARD
1, 2, 3 ... 4 GUITARES

Cette formation en quatuor est constituée de jeunes virtuoses en classe de Bachelor et Master d'interprétation de la Haute École de Musique de Lausanne et de leur Professeur Dagoberto Linhares

A 17 h
Salle des Fêtes
de Saint-Claude
Billetterie à l'entrée :
Adultes : 10 €
Enfants : 5 €

Dimanche 8



MUSEE DE L'ABBAYE
DIMANCHE AU MUSEE
VISITE GUIDEE GRATUITE

A 15 h
Musée de l'Abbaye
☎03.84.38.12.60

Dimanche 8

LES AMIS DE LA NATURE
BALADE IMPROVISEE

A 10 h
Au départ du Chalet



Du Lundi 9 au Dimanche 15

Lundi 9



CONFERENCE DE L'UNIVERSITE OUVERTE

**« La Mutualité et le socialisme
san-claudiens : Henri Ponard »**

*Animée par Michel Vernus, Professeur honoraire d'histoire,
université de Franche Comté*

De 18 h 30

à 20 h 30

Salle Bavoux-Lançon

Lundi 9



BALADOJURA

SORTIE PISCINE A OYONNAX

PRIX : 4.50 €

Prix au mois 6 € - 15 € à l'année

Départ à 16 h 15

Parking Casino

Fabrice HENRIET

☎ 06.08.61.07.28

Mardi 10



BALADOJURA

ELOISE

Sortie au magasin Lafuma

Achat Promotionel

Ouverture exceptionnelle

9 personnes minimum

Prix : 8 € transport

Prix au mois 6 € - 15 € à l'année

Départ à 13 h 30

Saint-Hubert

Fabrice HENRIET

☎ 06.08.61.07.28

Mardi 10



ATELIER DES PATTOFILS

Repas commun tiré du sac

☎ Anie au 06.37.02.82.51

De 9 h 30 à 17 h

à Chevry

Bourse aux jouets



BOURSE AUX JOUETS

LES 21 - 22 ET 23 NOVEMBRE 2015

PALAIS DES SPORTS - 1^{er} ETAGE

Dépôt : Samedi 21 Novembre : 9 h / 12 h - 14 h / 18 h

Vente : Dimanche 22 Novembre : 9 h / 18 h

Païement : Lundi 23 Novembre : 14 h / 17 h

Du Lundi 9 au Dimanche 15 (suite)

Mercredi 11



**HAUT JURA BASKET
SAINT CLAUDE
FOIRE AUX VINS DE BOURGOGNE
Repas le midi / buvette**

De 10 h à 19 h
Entrée : 2 €
Salle des Fêtes
Saint-Claude

Jeudi 12



**LES JEUDIS DE LA FRAT' Mois de l'ESS
L'Épargne Solidaire de la Plateforme des
finances solidaires en Franche-Comté
Entrée libre**

A 18 h 30
Café de la Maison
du Peuple
☎ 03.84.45.42.26

Jeudi 12



**BALADOJURA
BALADE SOURCE DE LA LOUE
Niveau 1 - Prix : 7 €
*Prix au mois 6 € - 15 € à l'année***

Départ à 11 h
Fabrice HENRIET
☎ 06.08.61.07.28

Vendredi 13



**CONCERT
AMICALE DES DONNEURS DE SANG BENEVOLES
Et LES TROMPES DE CHASSE
L'ECHO DES MONTS JURA**

A 20 h 30
Eglise
de Saint-Lupicin

Vendredi 13



**LA FRATERNELLE
BALF FOLK
*A partir de 20 h initiation gratuite
aux danses traditionnelles***

A 21 h Café de la
Maison du Peuple
Entrée libre
☎ 03.84.45.42.26

Samedi 14



**MEDIATHEQUE HAUT JURA SAINT CLAUDE
HISTOIRES POUR TOUT PETITS
« Pom', Pommette et Cie » par Claire Parma
De 0 à 4 ans - Sur inscriptions**

A 10 h et 11 h 15
Renseignements
☎ 03.84.45.05.69

Samedi 14



**LA FRATERNELLE
THEATRE D'IMPROVISATION
Dans le cadre de la semaine de la solidarité
internationale avec la ville de Saint-Claude
DEREGLEMENTS CLIMATIQUES :
On improvise ? Acta non verba,
100 % action, 0% blabla
*par la compagnie Catégorie libre
A partir de 11 ans (2 h)***

A 20 h
Café de la Maison
du Peuple
Entrée libre
☎ 03.84.45.42.26

Du Lundi 9 au Dimanche 15 (suite)

Samedi 14



CPIE DU HAUT JURA
UNE HAIE CHAMPETRE POUR TOUS
Public : adulte - Prix : gratuit

De 9 h à 12 h
Saint-Lupicin
Renseignements
et inscriptions
☎ 03.84.42.85.96

Samedi 14



BALADOJURA
SORTIE AQUA GYM
PRIX : 7 €
Après-midi préparation du Vide Grenier
Prix au mois 6 € - 15 € à l'année

Départ à 9 h 30
Fabrice HENRIET
☎ 06.08.61.07.28

Samedi 14

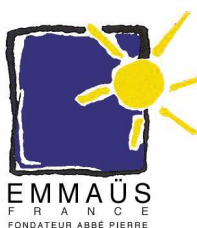

VENTE MENSUELLE
DES AMIS D'EMMAÛS

De 10 h à 16 h
7 Place Christin
☎ 03.84.41.03.88

Dimanche 15



VIDE GRENIER
BALADOJURA
Exposants : 2 € le mètre linéaire
Inscriptions : Mr HENRIET
au 06.08.61.07.28

Marché couvert de
La Grenette
Ouverture à 6 h 30
pour les exposants
et 8 h pour les
visiteurs

MUSEE DE L'ABBAYE
JUSQU'AU 3 JANVIER 2016
HOMMAGE à PIERRE LESIEUR (1922-2011)
FENETRES ET OUVERTURES
Aux heures d'ouverture
☎ 03.84.38.12.60



Du Lundi 16 au Dimanche 22

Lundi 16



CONFERENCE DE L'UNIVERSITE OUVERTE
« Origines et histoires de la bossa-nova »
Animée par Dominique Arbey, Docteur en musicologie

De 18 h 30
à 20 h 30
Salle Bavoux-Lançon

Mardi 17



ATELIER DES PATTOFILS
Repas commun tiré du sac
☎ Anie au 06.37.02.82.51

De 9 h 30 à 17 h
À Tancua

Mercredi 18



BALADOJURA
OUVERTURE DU LOCAL
Prix au mois 6 € - 15 € à l'année

40 Rue du Pré
Fabrice HENRIET
☎ 06.08.61.07.28

Mercredi 18



TELETHON
REUNION DE PREPARATION
Des journées du 4 et 5 Décembre

A 18 h 30
Salle Witchy
43 Rue du Collège

Jeudi 19



BALADOJURA
BALADE
Niveau 3 - Distance : 17 Kms
Prix au mois 6 € - 15 € à l'année

Départ à 10 h
Stade de Serger
Fabrice HENRIET
☎ 06.08.61.07.28

Jeudi 19



LA FRATERNELLE
LES JEUDIS DE LA FRAT' Mois de l'ESS
ESS, EDUC' POP' ... JOURNALISME ?
Avec Quentin Bernard

A 19 h
Café de la Maison
du Peuple
Entrée libre
☎ 03.84.45.42.26

Vendredi 20



LA FRATERNELLE
IMPROMPTU MUSICAL
IMPERIAL QUARTET
Pré rencontre avec l'univers de l'Impérial Quartet

A 19 h
Café de la Maison
du Peuple
Entrée libre
☎ 03.84.45.42.26

Vendredi 20



LA FRATERNELLE
JAM SESSION
Thème : Hall That Jazz
*En partenariat avec les professeurs des conservatoires de
Musique et l'Association Jazz on the Park*

A 21 h
Café de la Maison
du Peuple
Entrée libre
☎ 03.84.45.42.26

Samedi 21



BALADOJURA
REPAS AUTRICHE
Projection et petit casse croute
Prix au mois 6 € - 15 € à l'année

A 10 h
Salle Bavoux-
Lançon
Fabrice HENRIET
☎ 06.08.61.07.28

Du Lundi 16 au Dimanche 22 (suite)

Samedi 21



SOUPER DANSANT
ASSOCIATION FRANCO ITALIENNE ESPERIA
Sur Réservation - Prix : 25 €

A 20 h
Salle des Fêtes
de Saint-Claude
☎ 03.84.45.21.14

Samedi 21



MEDIATHEQUE HAUT JURA SAINT CLAUDE
ATELIER CREATION MANUELLE
Fabrication d'un mini-album pour Noël
De 14 à 114 ans

A 10 h et 14 h
Sur inscription
Renseignements
☎ 03.84.45.05.69

Samedi 21



LES AMIS DE LA NATURE
JEUX DE SOCIETE
Suivis de REPAS ANTILLAIS
S'inscrire avant le 14 Novembre

A partir de 16 h
☎ Monique
03.80.66.44.06

Samedi 21



LA FRATERNELLE
D'JAZZ AU BISTRO
IMBERT IMBERT
& IMPERIAL QUARTET

A 21 h
Café de la Maison
du Peuple
Entrée : 13/10/7 €
☎ 03.84.45.42.26

Dimanche 22



BALADOJURA
BALADE „LE MOULIN PIQUANT“
Niveau 1 - Prix : 3 €
Prix au mois 6 € - 15 € à l'année

Départ à 13 h 30
Fabrice HENRIET
☎ 06.08.61.07.28

Dimanche 22



LES AMIS DE LA NATURE
SORTIE A PIED
OU RAQUETTES

Au départ du Chalet

Dimanche 22



SOCIETE D'ANIMATION DE CINQUETRAL
MARCHE DE NOEL
AU PROFIT DU TELETHON

De 10 h à 18 h
Chalet de
Cinquetral
☎ 06.80.78.35.08

LA FRATERNELLE
DU 18 AU 25 NOVEMBRE 2015
LE MOIS DU FILM DOCUMENTAIRE
Regard sur une sélection de films documentaires
Cinéma de la Maison du Peuple
Tarifs habituels / ☎ 03.84.45.42.26



NOVEMBRE 2015 | 16^e ÉDITION
3300 séances en France et dans le monde | www.moisdujudo.com

Du Lundi 23 au Lundi 30

Lundi 23



CONFERENCE DE L'UNIVERSITE OUVERTE « État moral, État sans morale : Machiavel ou Thomas More? Naissance de l'État moderne »

Animée par Damien Bonnamy, Maître de conférences de droit public, directrice de l'université ouverte de Franche Comté

De 18 h 30
à 20 h 30
Salle Bavoux-Lançon

Lundi 23



BALADOJURA SORTIE PISCINE A OYONNAX PRIX : 4.50 € *Prix au mois 6 € - 15 € à l'année*

Départ à 16 h 15
Parking Casino
Fabrice HENRIET
☎06.08.61.07.28

Lundi 23



LA FRATERNELLE CINE RENCONTRE *A l'occasion de la Journée internationale de lutte contre les violences faites aux femmes* REFUGIADO (1 h 33 / 2015) Du réalisateur Argentin Diego Lerman

A 19 h
Cinéma de la Maison
du Peuple
Entrée gratuite
☎03.84.45.42.26

Mardi 24



ATELIER DES PATTOFILS Repas commun tiré du sac

De 9 h 30 à 17 h
à Chevry
☎Anie au
06.37.02.82.51

Mardi 24
Mercredi 25
Jeudi 26 et
Vendredi 27



BALADOJURA BALISAGE *Prix au mois 6 € - 15 € à l'année*

Fabrice HENRIET
☎06.08.61.07.28

Mardi 24



JARDINS PARTAGES SAINT CLAUDE ATELIER CUISINE Sur inscriptions

De 9 h à 14 h
Gratuit
☎07.87.85.72.88

Vendredi 27



SERVICE CULTUREL MUNICIPAL THÉÂTRE « JE PRÉFÈRE QU'ON RESTE AMIS » Avec Michèle Bernier et Frédéric Diefenthal

A 21 h
Palais des Sports
Service Culturel
Municipal
☎03.84.41.42.62

Du Lundi 23 au Lundi 30 (Suite)

Vendredi 27



**LA FRATERNELLE
CINE COLLECTION**
LES YEUX SANS VISAGE (1 h 28 / 1960)
Un film de Georges Franju

A 19 h
Cinéma de la Maison
du Peuple
Tarifs habituels
☎03.84.45.42.26

Vendredi 27



MUSEE DE L'ABBAYE
accueille la Librairie Zadig
Dans le cadre du Festival des Petites fugues
LECTURES ET ECHANGES autour de l'écrivain
Fouad LAROUÏ

A 18 h 30
Musée de l'Abbaye
☎03.84.38.12.60

Vendredi 27



FABYWEST & CO
PREMIERE REUNION DE PREPARATION
FESTIVAL COUNTRY DES 3 ET 4 SEPTEMBRE
L'Association sollicite la participation
des associations Sanclaudiennes
à cet événement (stands, ...)
VENEZ NOMBREUX !

A 19 h
Salle de l'Écureuil
☎ 03.84.45.21.14

Vendredi 27

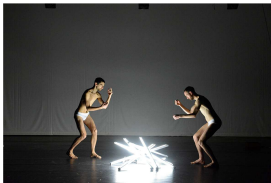

LA FRATERNELLE
DANSE CONTEMPORAINE
POUR EN DECOUDRE
D'Etienne Fanteguzzi et Damien Briançon
Tout public à partir de 14 ans

A 20 h 30
Café de la Maison
du Peuple
Entrée : 13/10/ 7 €
☎03.84.45.42.26

Vendredi 27
Samedi 28



BOURSE AUX SKIS
Organisée par le Ski Club
Dépôt : Vendredi 27 Novembre : 16 h - 21 h
Vente : Samedi 28 Novembre : 8 h 30 - 14 h
 Paiement reprise des invendus :
 Samedi 28 Novembre : 14 h - 18 h

A l'Essard
Mr Claude JAILLET
☎ 03.84.45.53.96
ou 06.83.28.13.42

Samedi 28



LOTO
Du COS DE LA VILLE DE SAINT-CLAUDE

Dès 17 h
Salle des Fêtes de
Saint-Claude

Samedi 28

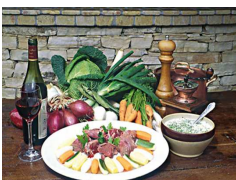

SOCIETE D'ANIMATION DE CINQUETRAL
CHEVRE SALEE AU PROFIT DU TELETHON
Sur réservation

Dès 19 h 30
Chalet de
Cinquetral
☎06.80.78.35.08

Du Lundi 23 au Lundi 30 (Suite)

Samedi 28



VENTE
Des AMIS D'EMMAÛS

De 9 h à 11 h
7 Place Christin
☎ 03.84.41.03.88

Samedi 28



BALADOJURA
SORTIE AQUA GYM ou Valeo
PRIX : 7 €
Prix au mois 6 € - 15 € à l'année

Départ à 9 h 30
Fabrice HENRIET
☎ 06.08.61.07.28

Samedi 28



CPIE DU HAUT JURA
MANGEOIRES ET NICHOURS
Public : Adulte - Prix : gratuit

De 9 h à 12 h
Saint-Lupicin
Renseignements et inscriptions
☎ 03.84.42.85.96

Samedi 28
Dimanche 29



LA FRATERNELLE
STAGE DANSE CONTEMPORAINE
Avec Etienne Fanteguzzi et Damien Briançon
Pour adolescents et adultes quel que soit le niveau de pratique
Tarif : 40 € + adhésion

De 14 h à 18 h
Et de 10 h à 17 h
Café de la Maison du Peuple
☎ 03.84.45.77.34

Dimanche 29



LOTO
DES RESTAURANTS DU COEUR

Dès 13 h
Salle des Fêtes de Saint-Claude

Dimanche 29



LA FRATERNELLE
CINE COLLECTION
LES YEUX SANS VISAGE (1 h 28 - 1960)
Un film de Georges Franju

A 20 h
Cinéma de la Maison du Peuple
Tarifs habituels
☎ 03.84.45.42.26

Dimanche 29



HAUT JURA BASKET SAINT-CLAUDE
SENIORS GARCONS vs VESOUL
en excellence régionale
A 15 h 30 SENIORS FILLES vs VALENTIGNEY
en Prénational

A 13 h
Palais des Sports Saint-Claude

Lundi 30



CONFERENCE DE L'UNIVERSITE OUVERTE
« Colette de Corbie (1381-1447), réformatrice de l'ordre des clarisses : une vocation et une mission »
Animée par Annie Gay, Professeur honoraire agrégée de l'Université docteur en Histoire

De 18 h 30 à 20 h 30
Salle Bavoux-Lançon



Au Caveau des Artistes

DU 7 au 28 Novembre 2015 EXPOSITION DE Christophe MOLLET

Christophe Mollet a découvert dès son plus jeune âge la faune et la flore grâce à son instituteur naturaliste et passionné d'ornithologie. Il attendra pourtant l'année 2010 pour oser se lancer, en autodidacte, dans l'aventure de la photographie. Petit à petit, il cheminera à travers les Alpes et le Haut-Jura pour affiner sa technique - son matériel aussi - son sens de l'observation et son goût du détail. Son lieu de prédilection : la montagne, la nature encore vierge, où le silence et l'élégance se mêlent entre les sommets et les combes immenses.

« Je pars souvent au cœur de la nuit, en lisière d'une combe ou pour grimper sur les sommets à la rencontre d'instantanés rares et uniques, au cours desquels l'émotion et les sensations sont omniprésentes ». Après de longues heures d'attente, Christophe Mollet espère toujours découvrir la magie d'une rencontre avec l'animal sauvage.

En 2012, il ouvre un site internet et une page facebook sous le nom de « Regard nature Haut-Jura ». Face aux commentaires très positifs et encourageants, le photographe s'engage dans un nouveau défi : celui de présenter ses clichés au public. Après des expositions à Lélex, Les Moussières, Avignon-les-Saint-Claude et Saint-Lupicin, Christophe Mollet investit le Caveau des artistes avec l'objectif de faire découvrir et partager la richesse de la nature de nos montagnes.

**Christophe
MOLLET**

Photographie

exposition du 7 au 28 novembre 2015

Caveau des Artistes 1 avenue de Belfort 39200 Saint-Claude
du lundi au vendredi 10h-12h 15h-18h et le samedi 10h-12h30 www.saint-claude.fr

Caveau des Artistes - 1 avenue de Belfort
39200 SAINT-CLAUDE

Accès par l'Office de Tourisme

Exposition ouverte du lundi au samedi :

10 h - 12 h / 15 h - 18 h / Samedi : 10 h - 12 h30

Pendant les vacances scolaires : 9 h-12 h et 14 h-18 h

Organisation et renseignements :
Service culturel Municipal

1, avenue de Belfort - 39200 Saint-Claude
Tél. 03 84 41 42 62 - Fax 03 84 45 11 30
service.culturel@mairie-saint-claude.fr

Dates à retenir :

TELETHON

**VENDREDI 4 DECEMBRE
REPAS DANSANT**

Salle polyvalente de L'Essard
à Villard Saint Sauveur

Réservations Maison des Associations

Prix : 17 €

(Terrine, Blanquette de veau, riz, fromage et dessert)

**SAMEDI 5 DECEMBRE
Diverses Animations**



**VENDREDI 11 DECEMBRE
DES AVIGNONNETS AUX ZAVZINGS**

FILM DE 50 MINUTES

**VENEZ DECOUVRIR
CE FILM RICHE EN SOUVENIRS
à 20 H - SALLE BAVOUX LANCON**

**PARTICIPATION LIBRE
PETITE RESTAURATION AU PROFIT DE
LA COOPERATIVE SCOLAIRE DE L'ECOLE**

Dates à retenir :

VENTE SPECIALE
EMMAÜS
DIMANCHE 6 DECEMBRE
DE 14 H A 17 H
7 PLACE CHRISTIN



MERCREDI 16 DECEMBRE
DON DU SANG
SALLE DES FETES
DE SAINT CLAUDE
DE 16 H A 19 H 30



PERMANENCES

ALCOOL ASSISTANCE JURA 43 rue du Collège Association DEFI PMI /PME ☎ 03.84.45.05.75	Maison / Syndicats Saint-Claude ☎ 06 28 29 89 38 Bâtiment B- Salle n° 5 Pré St-Sauveur Saint-Claude 9 rue du Pré – Saint-Claude ☎ 03.84.45.79.58	Samedi de 10 h à 11 h et dernier vendredi de chaque mois à 17 h 30 lundi, mardi, jeudi et vendredi de 13 h 00 à 16 h 00 Mardi-Vendredi 9 h 30 – 12h / 14 h 30-19 h Samedi 9 h-12 h / 14 h 30-18 h
Association des PARALYSES de France - Saint-Claude A.P.E.I. (Association de parents et amis de personnes handicapées mentales de Saint-Claude et sa région)	Groupe d'amitié 32 rue du Pont central ☎ 03 84 45 07 73	Madame Jourdain Tél 03.84.45.14.53 Rendez-vous sur demande Mail
ASSOCIATION MULTI COLLECTIONS	multicollections39200@gmail.com	Le 1 ^{er} Vendredi du mois 20 h 30 – 22 h Salle Witchy 43 Rue du Collège Le 1 ^{er} mercredi chaque mois à 14 h ☎ 06 48 39 51 24
ASSOCIATION SAINT CLAUDE VISION Association Saint-Michel Le Haut Rue du Pont Central à Saint-Claude Association 1 000 services Rue du Pont central	Salle Witchy 43 rue Collège Saint-Claude ☎ 03 84 45 52 99 (Débarras) ☎ 06 88 42 29 21 ☎ 03 84 45 44 87	Vente de vêtements, Bric à Brac, meubles de brocante /Mardi au Vendredi : 10h-12h / 14h- 17h /Le samedi : 10h-17h Et les mardis, jeudis et vendredis : de 9h- 12h / 14h-16h
ASSOCIATION POUR UNE CINEMATHEQUE DES MONTS JURA PRODESSA	Mr BEPOIX ☎ 03 84 45 24 84 2 bis, place de la Halle Saint-Claude Service aide à domicile Service de soins à domicile Service aide à la Famille	Au local, 32 rue Poyat - ST-CLAUDE Du lundi au vendredi de 9h à 12 h et l'après-midi sur rendez-vous Sur rendez-vous : 03 84 45 20 11 ou 03.84.45.00.44
CPIE (Centre permanent d'initiative pour l'environnement) 1 Grande Rue-39170 SAINT-LUPICIN www.cpie-haut-jura.org	☎ 03.84.42.85.96 Fax : 03.84.42.11.01 contact@cpie-haut-jura.org	Lundi, mardi, mercredi, jeudi 8 h 30 -12 h 30 / 13 h 30 - 17 h 30 Vendredi 8 h 30 – 12 h 30
CLUB D'ASTRONOMIE ☎ 03 84 45 54.25	14 Boulevard Bellevue Saint-Claude	1 fois par mois le vendredi à 20 h 30
CLUB CŒUR ET SANTE St-Claude – Haut Jura	1 place Louis XI, 1 ^{er} étage Activités Physiques pour les malades et opérés du cœur (Phase III)	Permanence 2 ^{ème} mercredi du mois de 18 h à 20 h / Vendredi de 10 h à 11 h au Palais des Sports /Lundi de 18 h 30 à 19 h 30 Salle Bavoux-Lançon
CONDAT CLUB * Scrabble	Bât. Bavoux-Lançon Saint-Claude	Vendredi de 15 h 30 à 17 h 30 Mardi de 14 h 00 à 17 h 30
CRÉMATISTES Saint-Claude ☎03 84 45 00 37	2 Rue du château – Saint-Claude	Les samedis de 10h à 11h30 et le 2 ^{ème} samedi du mois de 14 h 30 à 17 h
CROIX ROUGE FRANÇAISE ☎ 03 84 45 13 15	11 rue Lacuzon - Saint-Claude dl.hautjura@croix-rouge.fr	Social : Jeudi de 9 h à 11 h 30 Secouristes : Vendredi 20 h 30 – 22 h 30
ETOILE VALFINARDE ☎ 03 84 45 13 20 ou 06 24 64 04 23	Salle Polyvalente Mairie	Vendredi de 14 h à 20 h
Echo des Monts Jura Trompes de Chasse	Réunions – Répétitions 24, rue Rosset Salle Bavoux-Lançon, Bric à Brac	Tous les jeudis à 20 h 00 ☎ 03 84 45 21.89
EMMAÛS 7 place Christin à Saint-Claude ☎ 03 84 41 03 88	Vente de vêtements Réception des dons	2 ^{ème} samedi de 10 h 00 à 16 h 00 4 ^{ème} samedi de 9 h 00 à 11 h 00 mercredi de 14 h 00 à 16 h 00 samedi de 9 h 00 à 11 h 00 Tous les matins de 8 h à 12 h
FNATH (Fédération Nationale des Accidentés du travail et des handicapés)	Salle de la Grenette ☎ 06 48 11 83 56	Le 2 ^{ème} samedi de chaque mois De 9 h à 11 h 30
FRATERNELLE ☎03.84.45.42.26	12 Rue de la Poyat 39200 Saint-Claude	Lundi/Mardi/Judi/Vendredi De 9h/12h et 14h/18h /Mercredi de 14h/18h
FOYER CLUB 3° AGE ROSSET ☎ 03 84 45 05 15 (après-midi)	15 Rue Rosset SAINT-CLAUDE	Lundi au Vendredi de 14 h à 18 h
GROUPEMENT SPELEOLOGIQUE du Haut-Jura	Au Sous-sol salle Bavoux-Lançon	Le 1 ^{er} vendredi de chaque mois à 20 h 30
PIPES ET MANIVELLES SANCLAUDIENNES	Salle de l'Ecurueil Rue Rosset	1 ^{er} jeudi du mois à 20 h 30 ☎ 06 84 36 82 30
U. C. I. ☎ 06.71.70.22.90	1 avenue de Belfort Saint-Claude	14 Rue du Marché - Saint-Claude du Lundi au Vendredi de 9 h 30 à 12 h
UNAFAM Union des Familles de malades psychiques	Mme Nicole GAILLARD 03.84.45.28.53	Sur rendez vous
VALENTIN HAUY (Au service des mal et non-voyants)	Centre Social Soleil Levant	Le dernier jeudi de chaque mois De 14 h 30 à 17 h / ☎ 03 84 45 22 97