

# La Maison des Associations de Saint-Claude

A

G

E

N

D

A



## MAI 2015

### Nos horaires d'ouverture

Lundi 13 h 30 à 17 h 30

Mardi au Vendredi 10 h à 12 h et 13 h 30 à 17 h 30

Samedi 10 h à 12 h

Créé et imprimé par La Maison des Associations de Saint-Claude  
1 avenue de Belfort 39200 Saint-Claude ☎ 03 84 45 21 14

E-mail : [maison-des-associations2@wanadoo.fr](mailto:maison-des-associations2@wanadoo.fr)

Site Internet : [maison-des-associations.fr](http://maison-des-associations.fr)

Ne pas jeter sur la voie publique

# Nouveau !



Retrouvez toutes  
les actualités

sur internet :

[www.maison-associations.fr](http://www.maison-associations.fr)

# Du Vendredi 1<sup>er</sup> au Dimanche 10

Vendredi 1<sup>er</sup>



**BALADOJURA  
BALADOJURASSIENNE**  
*Trois parcours pédestres : 6, 12, 18 km.  
Deux parcours VTT : 20 et 30 km*  
**ET MARCHÉ ARTISANAL**  
**à Avignon les St Claude**  
*Prix au mois 6 € - 15 € à l'année*

Départ dès 8 h  
Avignon  
Fabrice HENRIET  
☎ 06.08.61.07.28

Samedi 2



**RUCHER PARTAGE**  
**VISITE ET DIVISION DES RUCHES**

Benoit PASQUIER  
☎ 06.76.76.65.25

Dimanche 3



**LES AMIS DE LA NATURE**  
**MONTEE AU CHALET**  
**Repas tirés des sacs**

Départ à 8 h  
Place Christin  
Saint-Claude  
☎ Mr Grenard  
03.84.42.11.52

Dimanche 3



**BALADOJURA**  
**Randonnée à Cernon**  
**Trois parcours proposés : 9, 15, et 23 kms**  
**Prix inscription : 4,50 € sur place**  
*Prix au mois 6 € - 15 € à l'année*

Fabrice HENRIET  
☎ 06.08.61.07.28  
Voir pour  
co-voiturage

Mardi 5



**ATELIER DES PATTOFILS**  
**Repas commun tiré du sac**  
☎ Anie au 06.37.02.82.51

De 9 h 30 à 17 h  
à Tancua

Mardi 5

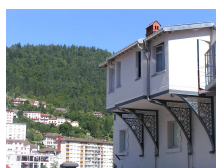

**LA FRATERNELLE**  
**VISITES GUIDEES DE LA MAISON DU PEUPLE**  
**ARCHEOLOGIE D'UN REVE**  
*Laissez-vous guider dans ce labyrinthe aux murs  
chargés d'histoire à travers l'exposition permanente*

A 15 H  
Maison du Peuple  
Tarifs : adultes 6 €  
- de 16 ans : 2.50 €  
Juramusées : 4.50 €  
☎ 03.84.45.42.26

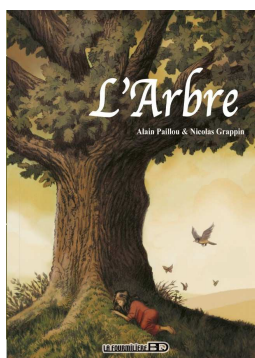

**JUSQU'AU 2 MAI 2015**  
**MEDIATHEQUE HAUT JURA SAINT-CLAUDE**  
**EXPOSITION « LA NAISSANCE DE L'ARBRE »**  
*Exposition consacrée à la bande-dessinée écrite par Nicolas Grappin et  
dessinée par Alain Paillou à travers son synopsis, son story-board...*  
**Entrée libre aux horaires d'ouverture**  
☎ 03.84.45.05.69

# Du Vendredi 1<sup>er</sup> au Dimanche 10 (Suite)

Mardi 5



**LES AMIS DU VIEUX SAINT-CLAUDE**  
**« Les écrivains, Saint-Claude  
et le Haut Jura »**  
Animée par Maryse Vuillermet

18 h 15 salle  
Bavoux-Lançon  
24 rue Rosset  
☎ 03.84.41.42.64

Mercredi 6



**BALADOJURA**  
**Balisage de Chemin 6 kms**  
**Sur inscriptions**  
*Prix au mois 6 € - 15 € à l'année*

Départ à 14 h  
du parking Casino  
Fabrice HENRIET  
☎ 06.08.61.07.28

Jeudi 7



**LA FRATERNELLE**  
**VISITES GUIDEES DE LA MAISON DU PEUPLE**  
**ARCHEOLOGIE D'UN REVE**  
*Laissez-vous guider dans ce labyrinthe aux murs  
chargés d'histoire à travers l'exposition permanente*

A 15 H  
Maison du Peuple  
Tarifs : adultes 6 €  
- de 16 ans : 2.50 €  
Juramusées : 4.50 €  
☎ 03.84.45.42.26

Jeudi 7



**LA FRATERNELLE**  
**IMPROMPTU MUSICAL**  
**Keman Kiz**

*Keman Kiz c'est une musique de l'imaginaire, de ressenti.  
La musique traditionnelle turque en fait partie en  
filigrane, faisant écho à des voyages à Istanbul*

A 18 h 30  
Café de la Maison  
du Peuple  
Entrée libre  
☎ 03.84.45.42.26

Vendredi 8

**ENSEMBLE VOCAL ATOUT CHŒUR**  
**CONCERT**



A 20 H 30  
Église de Saint-Lupicin

**DU 14 AU 17 MAI 2015**  
**EXPOSITION ARTISTIQUE A CINQUETRAL**

Organisée par la  
Société d'Animation de Cinquetral  
Photos nature, pastels, huiles,  
aquarelles, poèmes, ...

De 10 h à 18 h - Salle du Chalet - Entrée libre

☎ Mme Bertolotti au 03.84.45.22.92

**Cinquétral**



**Exposition « chalet »**

Peintures-photos-poèmes  
du 14 au 17 mai 2015  
10h- 18h

Dimanche 17 à 15h  
Lecture de Ph Berger

entrée gratuite

Société d'Animation de Cinquetral

Spm

# Du Vendredi 1<sup>er</sup> au Dimanche 10 (Suite)

Vendredi 8



**BALADOJURA**  
"La godillote" organisée par les Godillots  
Trois parcours : 9, 15, et 20 kms  
Inscription : 6 € sur place  
*Prix au mois 6 € - 15 € à l'année*

Départ salle des  
Fêtes de Lavans  
de 8 h à 12 h  
Fabrice HENRIET  
☎ 06.08.61.07.28

Samedi 9



**LA SOCIETE DES NATURALISTES  
DU HAUT JURA**  
SORTIE BOTANIQUE MYCOLOGIE  
À Ravilloles

RV à 8 h 30  
À la Cathédrale  
Saint-Claude  
☎ Daniel Musy  
06.81.03.41.77

Samedi 9



**NOUVEL AN LAO DU JURA**  
2558 ère BOUDHISTE  
*Soirée animée par le groupe musical Lyonnais  
« Khouanchay Passa » et deux chanteurs  
du Laos « Sengdaovee et Dao sivilay »*

Dès 19 h 30  
Salle des Fêtes  
de Saint-Claude  
☎ 06.47.72.77.76

Samedi 9

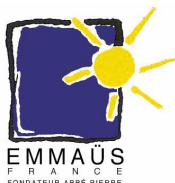

**VENTE MENSUELLE  
DES AMIS D'EMMAÛS**

De 10 h à 16 h  
7 Place Christin  
☎ 03.84.41.03.88

Samedi 9  
Dimanche 10



**TOURNOI INTERNATIONAL DE BASKET  
U15F et M**  
*16 équipes: Slovènes, suisses, belges, burkinabé...*  
Finales le dimanche dès 13 h 30  
au Palais des Sports  
Buvette, restauration midi et soir

Palais des Sports,  
Val de Bienne et  
Lavans les St Claude  
Entrée gratuite

Dimanche 10



**BALADOJURA**  
Sortie à Viry Fête du Carmentran  
Prévoir co-voiturage  
*Prix au mois 6 € - 15 € à l'année*

Départ 14 h  
devant Office  
de Tourisme  
Fabrice HENRIET  
☎ 06.08.61.07.28

## MUSEE DE L'ABBAYE

Exposition jusqu'au 17 mai 2015 :  
Petits accrochages entre amis

*A l'occasion de la création de l'Association des Amis du musée  
Une sélection d'œuvres de la collection réalisée par des membres de l'association  
Et nouvel accrochage des cabinets d'arts graphiques  
Florilège de dessins de la collection  
Renseignements : 03 84 38 12 60*



# Du Lundi 11 au Dimanche 17

Lundi 11



**CONFERENCE DE L'UNIVERSITE OUVERTE**  
**« Histoire du vignoble et des vins du Jura :  
apogée, décadence et renaissance »**  
*Animée par François Vion-Delphin*

De 18 h 30  
à 20 h 30  
Salle Bavoux-Lançon

Lundi 11



**BALADOJURA**  
**Sortie piscine Oyonnax - Prix 4,50 €**  
*Prix au mois 6 € - 15 € à l'année*

Départ parking  
Casino à 16 h 15  
Fabrice HENRIET  
☎ 06.08.61.07.28

Mardi 12



**ATELIER DES PATTOFILS**  
**Repas commun tiré du sac**  
☎ Anie au 06.37.02.82.51

De 9 h 30 à 17 h  
à Tancua

Mardi 12



**CPIE DU HAUT JURA**  
**ANIMATION**  
**JARDINER AUTREMENT**  
*Conseils, méthodes pour respecter les ressources  
d'eau, de la nature et de la santé de l'alimentation*

De 18 h à 20 h 30  
Jardins du CPIE  
Saint-Lupicin  
☎ 03.84.42.85.96

Mercredi 13



**CONSERVATOIRE DE MUSIQUE**  
**JOURNEE AUTOUR DU SAXOPHONE**  
**Entrée libre et gratuite**

De 10 h à 19 h  
Salle 3 du  
Conservatoire  
Niveau -2  
☎ 03.84.45.10.01

Vendredi 15



**BALADOJURA**  
**Sortie Baladouce à Prénovel**  
**Visite des Tourbières - Prix 3 €**  
*Prix au mois 6 € - 15 € à l'année*

Départ 14 h  
Fabrice HENRIET  
☎ 06.08.61.07.28

Vendredi 15



**LA FRATERNELLE**  
**DANSE CONTEMPORAINE**  
**Sortie de résidence de création**  
*En coproduction avec le Centre Chorégraphique National de  
Franche-Comté et avec le soutien du Conseil Général du Jura.*  
**DIPTYQUE [Cie Pièces détachées]**  
**Chorégraphie et mise en espace**  
**Caroline Grosjean - Texte / Anne Savelli**

A 20 h 30  
Café de la Maison  
du Peuple  
Entrée libre  
☎ 03.84.45.42.26

# Du Lundi 11 au Dimanche 17 (suite)

Samedi 16



**MUSEE DE L'ABBAYE  
NUIT DES MUSEES  
Compagnie IN SENSO**  
Danse verticale sur la façade du Musée,  
puis Tango contemporain en déambulation à  
l'intérieur du Musée

3 séances à 16 h,  
19 h et 22 h  
Entrée et animations  
gratuites  
☎03 84 38 12 60

Samedi 16



**RUCHER PARTAGE  
VISITE DES RUCHES**

Benoit PASQUIER  
☎06.76.76.65.25

Dimanche 17



**VIDE GRENIER BROCANTE  
ASSOCIATION MULTI COLLECTIONS**  
Petite restauration  
Inscriptions au 06.32.45.62.96

Place du 9 Avril 1944  
Dès 6 h pour les  
exposants  
2 € le mètre linéaire  
Gratuit pour visiteurs

Dimanche 17



**BALADOJURA**  
"La Beaufortine" - Prix : 15 €  
Parcours proposés : 12, 17, et 21 kms  
*Prix au mois 6 € - 15 € à l'année*

Départ 8 h 30  
Parking Casino  
Fabrice HENRIET  
☎06.08.61.07.28



## LA FRATERNELLE

*Avec le soutien du Conseil Général du Jura.*

**ATELIER DANSE CONTEMPORAINE avec Caroline GROSJEAN**

**Ouvert à tous et à toutes, débutants ou initiés !**

Samedi 16 Mai (14h-17h) + dimanche 17 mai (10h-16h)

A la Maison du Peuple // Tarif 40€ + adhésion 2015

Infos & inscriptions au 03 84 45 77 34

ou [communication@maisondupeuple.fr](mailto:communication@maisondupeuple.fr)

# Du Lundi 18 au Dimanche 24

Lundi 18



**CONFERENCE DE L'UNIVERSITE OUVERTE**  
**« Histoire du sac à dos : de l'homme de Néanderthal au randonneur du XXI<sup>e</sup> siècle »**  
*Animée par Yves Lecquin*

De 18 h 30  
à 20 h 30  
Salle Bavoux-  
Lançon

Lundi 18



**BALADOJURA**  
**Sortie piscine Oyonnax - Prix 4,50 €**  
*Prix au mois 6 € - 15 € à l'année*

Départ parking  
Casino à 16 h 15  
Fabrice HENRIET  
☎06.08.61.07.28

Mardi 19



**MEDIATHEQUE HAUT JURA SAINT-CLAUDE**  
**PAROLE DE LIVRES**  
**Echanger et discuter en toute convivialité**  
**sur les lectures à partager**

A 19 h 30  
Médiathèque  
Saint-Claude  
Ouvert à tous  
Entrée libre  
☎03.84.45.05.69

Mardi 19



**ATELIER DES PATTOFILS**  
**Repas commun tiré du sac**

De 9 h 30 à 17 h  
à Tancua  
☎ Anie au  
06.37.02.82.51

Mercredi 20

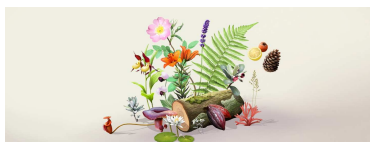

**LA SOCIETE DES NATURALISTES**  
**DU HAUT JURA**  
**SORTIE BOTANIQUE**  
**Le finet d'en Haut**

RV à 15 devant la  
Gare Sortie Ville  
☎ Maguy Poggiali  
03.84.45.17.76

Mercredi 20



**CONSERVATOIRE DE MUSIQUE**  
**Audition «Une heure avec ... »**  
**Entrée Gratuite**

A 18 h 30  
Salle 3 du  
Conservatoire  
niveau - 2  
☎03.84.45.10.01

Mercredi 20



**LA FRATERNELLE**  
**CINE-GOUTER ET PETITS CONTES OFFERTS**  
*En avant programme des Nuits du Conte, deux films au choix suivis d'un goûter & petit moment conté avec Julien Costaglia de la Cie Le Jour Qui Vient*  
**PEAU D'ANE à partir de 6 ans**  
*Réalisé par Jacques Demy - 1970 - 1h25*  
**LE PETIT ROI ET AUTRES CONTES**  
**A partir de 3 ans**  
*Réalisé par Lajos Nagy & Mária Horváth - 2013 - 41 mn*

A 15 h  
Cinéma de la  
Maison du Peuple  
Tarif unique : 4 €  
☎03.84.45.42.26



# Du Lundi 18 au Dimanche 24 (suite)

Mercredi 20



**BALADOJURA**  
Balade de niveau 2 à 3, Tancua  
Prévoir casse-croûte - Prix : 2 €  
*Prix au mois 6 € - 15 € à l'année*

Départ 10 h  
Ancien parking  
Citroën  
Fabrice HENRIET  
☎ 06.08.61.07.28

Jeudi 21



Jeune Chambre Economique Française  
Le Mouvement des Jeunes Citoyens Entrepreneurs

**RENCONTRE AU MUSEE DE L'ABBAYE  
PAR LA JEUNE CHAMBRE ECONOMIQUE**  
Soirée découverte suivie d'un cocktail :  
l'Art du Travail

A partir  
de 19 h 30  
Musée de l'Abbaye  
Entrée libre

Vendredi 22



**NUIT DU CONTE**  
**MUSEE DE L'ABAYE**  
Cie le Jour qui Vient  
A 18 h : spectacle le Voyage du viking  
Annie Gallay  
A 19 h : apéro et présentation  
de la 3<sup>e</sup> Nuit du conte

☎ 03.84.38.12.60

Vendredi 22



**BALADOJURA**  
Balisage de chemin sur inscription  
*Prix au mois 6 € - 15 € à l'année*

Départ 14 h  
Parking Casino  
Fabrice HENRIET  
☎ 06.08.61.07.28

Vendredi 22



**LA FRATERNELLE**  
**CONCERT D'JAZZ AU BISTRO**  
Corps & son #2  
- **DUO MANDEL/GERBELOT**  
*Michel MANDEL clarinettes*  
*Yves GERBELOT saxophones*  
- **CIRCONFERENCE [Cie épiderme]**  
*Nicolas HUBERT danse, objets*  
*Michel MANDEL clarinettes*

A 21 h  
Café de la Maison  
du Peuple  
Entrée 12/10/8€  
☎ 03.84.45.42.26

Samedi 23

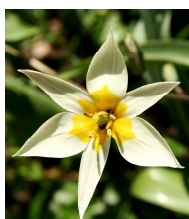

**LA SOCIETE DES NATURALISTES  
DU HAUT JURA**  
**SORTIE BOTANIQUE**  
Les quatre Lacs

RV à 8 h 30  
Cathédrale  
Saint-Claude  
☎ Josette  
Dornier  
03.84.45.51.61

Samedi 23



**VENTE**  
**Des AMIS D'EMMAÛS**

De 9 h à 11 h  
7 Place Christin  
☎ 03.84.41.03.88

# Du Lundi 18 au Dimanche 24 (suite)

Samedi 23



## MEDIATHEQUE HAUT JURA SAINT-CLAUDE NUIT DU CONTE

- 10 h - 11 h 15 : « Contes du violon chaussette » conte pour tout petits à partir de 18 mois sur inscriptions
- A 15 h « L'oiseau de miel dans le Jardin d'Adèle » pour enfants à partir de 4 ans gratuit

Médiathèque de Saint-Claude

☎ 03.84.45.05.69

Samedi 23

## LA FRATERNELLE NUIT DU CONTE

14 h-18 h - Entrepôt de la Maison du Peuple :  
coin librairie, ateliers, coin lecture

De 16h à 17h : *dédicaces de Michel HINDENOCH*

14 h 30 - Salle de répétition  
de la Maison du Peuple :

Sieste contée avec Lisa Baissade  
Adultes, familles - 1 heure - Entrée libre

16 h - Café de la Maison du Peuple :  
goûter crêpes et boissons

17 h - Dans les rues de Saint-Claude :  
déambulation contée slamée musicale

(à la Maison du Peuple si mauvais temps)

18 h - Chapelle des Carmes : Chants du monde,  
choeur "Aux 4 vents"

19 h - Cour de la Maison du Peuple :  
repas complet - 10€ adultes/6€ enfants

20 h 30 - Café de la Maison du Peuple :  
SPECTACLE « FRUITS ROUGES »

de Michel Hindenoch

à partir de 9 ans - 1h30 - 12€ adultes / 6€ enfants

22 h - Café de la Maison du Peuple :  
SCENE OUVERTE CONTES

☎ 03.84.45.42.26



Samedi 23



## BALADOJURA

Balade des orchis - Prix : 3€

Prix au mois 6 € - 15 € à l'année

Départ 14 h  
Pont de Rochefort  
Fabrice HENRIET

☎ 06.08.61.07.28

Dimanche 24

## 6<sup>ème</sup> FESTIVAL DE FOLKLORE PORTUGAIS A SAINT-CLAUDE

A 14 h Place du 9 Avril : défilé 6 groupes  
jusqu'à la Grenette

A 15 h à la Grenette : début du Festival

Buffet - Buvette - Animations

BAL LE SOIR

Dès 14 h  
La Grenette  
Entrée libre



# Du Lundi 25 au Dimanche 31

Mardi 26



**ATELIER DES PATTOFILS**  
Repas commun tiré du sac

De 9 h 30 à 17 h  
À Chevry  
☎ Anie au  
06.37.02.82.51

Mercredi 27



**CPIE DU HAUT JURA**  
**ANIMATION**  
**JARDINER AUTREMENT**  
*Conseils, méthodes pour respecter les ressources d'eau, de la nature et de la santé de l'alimentation*

De 18 h à 20 h 30  
Jardins du CPIE  
Saint-Lupicin  
☎ 03.84.42.85.96

Jeudi 28



**CENTRES SOCIAUX SOCIALES**  
Dans le cadre du Lieu d'Accueil Parents  
Enfants séance de Baby Gym

De 9 h 30  
à 10 h 30  
Centre Social  
Soleil Levant  
☎ 03.84.45.22.97

Jeudi 28



**BALADOJURA**  
Balade de niveau 2 à Prénovel 12 kms  
*Prix au mois 6 € - 15 € à l'année*

Départ à 13 h 30  
Parking Casino  
Fabrice HENRIET  
☎ 06.08.61.07.28

Jeudi 28



**LE SERVICE CULTUREL MUNICIPAL**  
**Armstrong Jazz Ballet**  
**Black source dance theater**  
Gospel, blues, jazz, afro

A 21 h  
Palais des Sports  
☎ 03.84.41.42.62

Jeudi 28



**LA FRATERNELLE**  
*En partenariat avec l'ANACR*  
**LES JEUDIS DE LA FRAT**  
*Ambroise Croizat ou l'invention sociale*  
*Michel Etiévent, écrivain, historien, auteur d'une quarantaine d'ouvrages retrace au fil de sa conférence, le chemin de l'un des grands inventeurs sociaux du 20ème siècle: Ambroise Croizat*

A 19 h  
Café de la Maison  
du Peuple  
Entrée libre  
☎ 03.84.45.42.26

Vendredi 29



**LA FRATERNELLE**  
*Dans le cadre de la semaine du développement durable*  
Des stands de renseignements, dans la cour de la  
Maison du Peuple, permettront à l'issue de la  
projection, un temps d'échange sur les énergies  
écologiques et respectueuses du vivant.

A 20 h 30  
Cinéma de la  
Maison du Peuple  
tarifs habituels  
☎ 03.84.45.42.26

**LIBRES !**

Réalisé par Jean-Paul Jaud - 2015 - 1h45

# Du Lundi 25 au Dimanche 31 (Suite)

Vendredi 29



**LA FRATERNELLE**  
**CONSERVATOIRE DE MUSIQUE**  
**ANIMATION CAFE**  
**JAM SESSION #2 – Standards Jazz**  
avec les élèves des classes  
de Musique actuelles

A 21 h  
Café de la Maison  
du Peuple  
Entrée et  
participation  
libres  
☎03.84.45.42.26

Samedi 30



**LA SOCIETE DES NATURALISTES**  
**DU HAUT JURA**  
**SORTIE BOTANIQUE Initiation**  
Ranchette

RV à 8 h 30  
Cathédrale  
Saint-Claude  
☎ Maguy Poggiali  
03.84.45.17.76

Samedi 30



**JARDINS PARTAGES SAINT-CLAUDE**  
**FORMATION JARDINAGE BIO**  
Le travail de la terre : un sol équilibré pour  
des plantes en bonne santé  
25 € le stage sur inscriptions  
Formation d'un cycle de 3 séances

☎ Fabienne  
03.84.45.22.97

Samedi 30

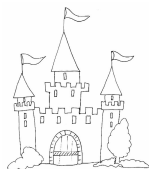

**BALADOJURA**  
Visite d'un Château (surprise)  
Prix : 10 €  
*Prix au mois 6 € - 15 € à l'année*

Départ 14 h  
Pont de Rochefort  
Fabrice HENRIET  
☎06.08.61.07.28

Samedi 30



**ENSEMBLE VOCAL ATOUT CHŒUR**  
**CONCERT**  
*Billetterie Service Culturel Municipal*

A 20 h 30  
Cathédrale de  
Saint-Claude  
☎03.84.41.42.62

Samedi 30

**Assemblée  
Générale**



**LA FRATERNELLE**  
**ASSEMBLEE GENERALE ORDINAIRE**

de 9 h 30  
à 12 h 30  
café de la Maison  
du Peuple  
entrée libre  
☎03.84.45.42.26



# Au Caveau des Artistes

Jusqu' au 30 Mai 2015  
EXPOSITION

Roxane Duraffourg, peinture

C'est avec un plaisir non dissimulé que nous accueillons au Caveau des artistes Roxane Duraffourg du 4 avril au 30 mai. Roxane est issue d'une famille d'artistes peintres bien connue des sanclaudiens puisque Jean Duraffourg, dit Yaude, n'est autre que son père.

Passionnée d'histoire de l'art et d'histoire médiévale, elle a d'abord pratiqué l'enluminure avant de s'orienter vers la peinture.

Elle utilise des techniques diverses : aquarelle, fusain, graphite, pastel. Roxane puise son inspiration des paysages, de la nature : fleurs, fruits ou même légumes. Le fil conducteur, souvent, est le travail en série pour créer une évolution et un effet de construction géométrique.

Installée dans le Berry depuis sept ans, Roxane Duraffourg reste attachée à la terre familiale. Cette exposition est donc source d'émotions pour elle et pour nous.



Caveau des Artistes - 1 avenue de Belfort  
39200 SAINT-CLAUDE

Accès par l'Office de Tourisme

Exposition ouverte du lundi au samedi :

10 h - 12 h / 15 h - 18 h / Samedi : 10 h - 12 h30

Pendant les vacances scolaires : 9 h-12 h et 14 h-18 h

A partir du 1er Mai :

du lundi au samedi de 9h à 12h et de 14h à 18h

Organisation et renseignements :

Service culturel Municipal

1, avenue de Belfort - 39200 Saint-Claude

Tél. 03 84 41 42 62 - Fax 03 84 45 11 30

service.culturel@mairie-saint-claude.fr

# Dates à retenir :

**SAMEDI 13 JUIN 2015**  
**FETE DE QUARTIER**  
**& 10 ANS CENTRE SOCIAL**  
**A CHABOT**  
**A PARTIR DE 14 H**  
**Nombreuses animations**  
**Buffet - Buvette**  
***Spectacle le soir***



**JOURNEES**  
**PORTES OUVERTES**  
**FABYWEST & CO**  
**Danses Country**  
**Lundis 1<sup>er</sup>, 8, 15 et 22 Juin**  
**Salle de l'Ecureuil**  
**A 18 h**



# PERMANENCES

<b>AIKIDO</b> A partir de 16 ans Certificat médical obligatoire	Mr Régis BACHELIER ☎ 03 84 41 18 32	Lundi 20 h à 22 h au 11 Rue Lacuzon Jeudi 20 h à 22 h Dojo (niveau -2) Palais Sports Samedi 10 h à 12 h Dojo (niveau -2) Palais Sports
<b>ALCOOL ASSISTANCE JURA</b> 43 rue du Collège Saint-Claude ☎ 06 28 29 89 38	Maison / Syndicats	Samedi de 10 h à 11 h Dernier vendredi de chaque mois à 17 h 30
<b>ARTS PLASTIQUES DU HT-JURA</b> ☎ 03 84 42 47 62	23 rue Carnot Atelier Paul Lanier Saint-Claude	Chaque Mercredi et Samedi de 15 h à 19 h 1 <sup>er</sup> mercredi de chaque mois à 20 h 30
<b>Association DEFI PMI /PME</b> ☎ 03.84.45.05.75	Bâtiment B- Salle n° 5 Pré St-Sauveur Saint-Claude	lundi, mardi, jeudi et vendredi de 13 h 00 à 16 h 00
<b>Artisans du Monde Saint-Claude</b> Saint-Claude	9 rue du Pré – Saint-Claude ☎ 03.84.45.79.58	Mardi-Vendredi 9 h 30 – 12h / 14 h 30-19 h Samedi 9 h-12 h / 14 h 30-18 h
<b>Association des PARALYSES de France - Saint-Claude</b>	<b>Groupe d'amitié</b>	Madame Jourdain Tél 03.84.45.14.53
<b>A.P.E.I.</b> (Association de parents et amis de personnes handicapées mentales de Saint-Claude et sa région)	32 rue du Pont central ☎ 03 84 45 07 73	Rendez-vous sur demande Mail
<b>ASSOCIATION MULTI COLLECTIONS</b>	multicollections39200@gmail.com	Le 1 <sup>er</sup> Vendredi du mois 20 h 30 – 22 h Salle Witchy 43 Rue du Collège
<b>ASSOCIATION SAINT CLAUDE VISION</b> ☎ 06 48 39 51 24	Salle Witchy 43 rue Collège Saint-Claude	Le 1 <sup>er</sup> mercredi chaque mois à 14 h
<b>Association Saint-Michel Le Haut</b> Rue du Pont Central à Saint-Claude	☎ 03 84 45 52 99 (Débarras) ☎ 06 88 42 29 21	Vente de vêtements, Bric à Brac, meubles de brocante Mardi au Vendredi : 10h-12h / 14h- 17h Le samedi : 10h-17h Et les mardis, jeudis et vendredis : de 9h-12h / 14h-16h
<b>Association 1 000 services</b> Rue du Pont central	☎ 03 84 45 44 87	
<b>ASSOCIATION POUR UNE CINEMATHEQUE DES MONTS JURA</b>	Mr BEPOIX ☎ 03 84 45 24 84	Au local, 32 rue Poyat - SAINT- CLAUDE
<b>ATELIER DES PATTOFILS</b> Rencontres	Françoise REYMONDET : ☎ 03.84.45.17.63	les Mardis pairs : Salle de Chevry Les Mardis impairs : Salle de Tancua
<b>PRODESSA</b>	2 bis, place de la Halle Saint-Claude Service aide à domicile Service de soins à domicile Service aide à la Famille	Du lundi au vendredi de 9h à 12 h et l'après-midi sur rendez-vous Sur rendez-vous : 03 84 45 20 11 ou 03.84.45.00.44
<b>BALADOJURA</b> ☎ 06 08 61 07 28	Ancienne maison de la Presse – 40 rue du Pré -Saint-Claude	Permanence les mercredis et vendredis
<b>BRIDGE-CLUB</b> 15 rue Rosset à Saint-Claude	Foyer-Club Rosset Mme CRAEN 06.83.14.39.21	Jeudi à 19 h 30 (Tournoi régulier) Ecole de Bridge (Jour à fixer en fonction des élèves)
<b>CPIE</b> (Centre permanent d'initiative pour l'environnement) 1 Grande Rue-39170 SAINT-LUPICIN <a href="http://www.cpie-haut-jura.org">www.cpie-haut-jura.org</a>	☎ 03.84.42.85.96 Fax : 03.84.42.11.01 <a href="mailto:contact@cpie-haut-jura.org">contact@cpie-haut-jura.org</a>	Lundi, mardi, mercredi, jeudi 8 h 30 -12 h 30 / 13 h 30 - 17 h 30 Vendredi 8 h 30 – 12 h 30
<b>CLUB D'ASTRONOMIE</b> ☎ 03 84 45 54.25	14 Boulevard Bellevue Saint-Claude	1 fois par mois le vendredi à 20 h 30
<b>CLUB CŒUR ET SANTE</b> St-Claude – Haut Jura	1 place Louis XI, 1 <sup>er</sup> étage  Activités Physiques pour les malades et opérés du cœur (Phase III)	Permanence 2 <sup>ème</sup> mercredi du mois de 18 h à 20 h Vendredi de 10 h à 11 h au Palais des Sports Lundi de 18 h 30 à 19 h 30 Salle Bavoux-Lançon
<b>CLUB D'ECHECS</b> 1 Avenue de Belfort - Saint-Claude	FOYER CLUB ROSSET 15 rue Rosset – Saint-Claude	Vendredi à 20 h (Jeunes période scolaire) vendredi à 21 h (Pour tous)
<b>CONDAT CLUB</b> * Scrabble	Bât. Bavoux-Lançon Saint-Claude	Vendredi de 15 h 30 à 17 h 30 Mardi de 14 h 00 à 17 h 30
<b>CRÉMATISTES</b> Saint-Claude ☎ 03 84 45 00 37	2 Rue du château – Saint-Claude	Les samedis de 10h à 11h30 et le 2 <sup>ème</sup> samedi du mois de 14 h 30 à 17 h

# PERMANENCES

<b>CROIX ROUGE FRANÇAISE</b> ☎ 03 84 45 13 15 dl.hautjura@croix-rouge.fr	11 rue Lacuzon Saint-Claude	Social : Jeudi de 9 h à 11 h 30 Secouristes : Vendredi 20 h 30 – 22 h 30
<b>ETOILE VALFINARDE</b> ☎ 03 84 45 13 20 ou 06 24 64 04 23	Salle Polyvalente Mairie	Vendredi de 14 h à 20 h
<b>Echo des Monts Jura Trompes de Chasse</b> ☎ 03 84 45 21.89	Réunions – Répétitions Salle Bavoux-Lançon, 24, rue Rosset	Tous les jeudis à 20 h 00
<b>EMMAÛS</b> 7 place Christin à Saint-Claude ☎ 03 84 41 03 88	Bric à Brac  Vente de vêtements  Réception des dons	2 <sup>ème</sup> samedi de 10 h 00 à 16 h 00 4 <sup>ème</sup> samedi de 9 h 00 à 11 h 00 mercredi de 14 h 00 à 16 h 00 samedi de 9 h 00 à 11 h 00 Tous les matins de 8 h à 12 h
<b>ESPERIA</b> 03.84.45.29.55 (HR)	salle n°5 Maison des Associations 1 avenue de Belfort 39200 ST-CLAUDE	Réunion mensuelle et permanence le 1 <sup>er</sup> mardi de chaque mois à 20 h 00 Cours Mardi de 16 h 30 à 19 h 30
<b>FNATH (Fédération Nationale des Accidentés du travail et des handicapés)</b>	Salle de la Grenette ☎ 06 48 11 83 56	Le 2 <sup>ème</sup> samedi de chaque mois De 9 h à 11 h 30
<b>FRATERNELLE</b> ☎ 03.84.45.42.26	12 Rue de la Poyat 39200 Saint-Claude	Lundi/Mardi/Jeudi/Vendredi De 9h/12h et 14h/18h Mercredi de 14h/18h
<b>FOYER CLUB 3° AGE ROSSET</b> ☎ 03 84 45 05 15 (après-midi)	15 Rue Rosset SAINT-CLAUDE	Lundi au Vendredi de 14 h à 18 h
<b>GROUPEMENT SPELEOLOGIQUE du Haut-Jura</b>	Au Sous-sol salle Bavoux-Lançon	Le 1 <sup>er</sup> vendredi de chaque mois à 20 h 30
<b>JUDO CLUB SANCLAUDIEN</b>	Mme Maria ROULIN ☎ 06 85 65 28 42	Dojo du Palais des Sports de St-Claude
<b>LES ETERLOUS</b> (Gym enfants et adultes) ☎ 06.71.22.82.78	Palais des Sports Saint-Claude	Sur place aux heures d'entraînements
<b>LUDOTHEQUE Parc du Truchet</b> ☎ 03 84 45 01 78 <b>Avignonnets</b> ☎ 03 84 41 01 48	1 <sup>er</sup> étage Maison de l'Enfance  13 rue Franche-Comté	Mercredi 10 h – 12 h / 16 h- 18 h Jeudi : 16 h – 18 h Vendredi 13 h – 15 h Sur Rendez-vous du Mardi au Vendredi Temps de jeu sur place sur inscriptions
<b>MICRODATA</b> Initiation et perfectionnement des connaissances informatiques	23 rue Carnot Saint-Claude ☎ 03.84.45.09 06	Lundi de 18 h30 à 20 h
<b>PALETTE ET CRAYONS POUR TOUS</b>	☎ 03 84 45 56 98 Salle de l'Ecureuil rue Rosset	Tous les mercredis de 18 h 30 à 20 h 30
<b>PIPES ET MANIVELLES SANCLAUDIENNES</b> ☎ 06 84 36 82 30	Salle de l'Ecureuil Rue Rosset	1 <sup>er</sup> jeudi du mois à 20 h 30
<b>SAKKI DOJO</b> ☎ 06 30 99 04 42	Palais des Sports St-Claude	Les lundis : 17h30 à 19h (7-15 ans) 18h30 à 20 h30 (adultes) Les mercredis : 18 h à 20 h (adultes)
<b>SHOTOKAN KARATE CLUB</b> ☎ 03 84 45 28 00 ou 03.84.45.12.03	Dojo au Palais des Sports St-Claude	Les lundis : 18h à 22h Les mercredis : 20 h à 22 h
<b>TAROT CLUB</b> ☎ 03 84 42 54 10	Salle Bavoux-Lançon	Tous les Vendredis à 20 h
<b>TENNIS SANCLAUDIEN</b> ☎ G. HENRY 06 82 13 90 41	Salle couverte à Rochefort	Du lundi 17 h à 19 h Mercredi 9 h 30 à 12 h et 13 h 30 à 19 h Samedi 11 h 30 à 16 h
<b>U. C. I.</b>	1 avenue de Belfort Saint-Claude	14 Rue du Marché - Saint-Claude du Lundi au Vendredi de 9 h 30 à 12 h ☎ 06.71.70.22.90
<b>UNAFAM</b> Union des Familles de malades psychiques	Mme Nicole GAILLARD 03.84.45.28.53	Sur rendez vous
<b>VALENTIN HAUY</b> ☎ 03 84 45 22 97	(Au service des mal et non-voyants) Centre Social Soleil Levant	Le dernier jeudi de chaque mois De 14 h 30 à 17 h