

La Maison des Associations de Saint-Claude

A
G
E
N
D
A



AVRIL 2015

Nos horaires d'ouverture

Lundi 13 h 30 à 17 h 30

Mardi au Vendredi 10 h à 12 h et 13 h 30 à 17 h 30

Samedi 10 h à 12 h



Créé et imprimé par La Maison des Associations de Saint-Claude
1 avenue de Belfort 39200 Saint-Claude ☎ 03 84 45 21 14

E-mail : maison-des-associations2@wanadoo.fr

Site Internet : maison-des-associations.fr

Ne pas jeter sur la voie publique

Du Mercredi 1^{er} au Dimanche 5

Mercredi 1^{er}



**BALADOJURA
BALADOUCE**
à Avignon les St Claude - 6 kms
Prix au mois 6 € - 15 € à l'année

Départ à 14 h
Chapelle d'Avignon
☎ 06.08.61.07.28

Jeudi 2



*En partenariat avec le CCAS de la Ville de Saint-Claude et le
Syndicat Mixte d'Accompagnement des Aînés du Haut-Jura*

**LA FRATERNELLE
CINE SENIOR**
BELLE ET SEBASTIEN
Nicolas Vanier / 2013 / 1 h 44
Projection suivie d'un goûter

A 14 h 30
cinéma de la
Maison du Peuple
Tarif unique : 6,50 €
☎ 03.84.45.42.26

Jeudi 2



SUPER LOTO
Organisé par le Condat Club
3 €/le carton - 5 €/les 2
12 parties
De nombreux lots

Dès 13 h 30
Salle Bavoux-
Lançon
24 rue Rosset

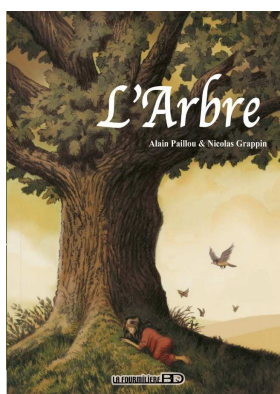

DU MERCREDI 1^{er} AVRIL AU 2 MAI 2015
MEDIATHEQUE HAUT JURA SAINT-CLAUDE
EXPOSITION « LA NAISSANCE DE L'ARBRE »

*Exposition consacrée à la bande-dessinée écrite par
Nicolas Grappin et dessinée par Alain Paillou
à travers son synopsis, son story-board...*

Entrée libre aux horaires d'ouverture

☎ 03.84.45.05.69

Du Mercredi 1^{er} au Dimanche 5 (Suite)

Vendredi 3



BALADOJURA
Balade à Coyrière "les Assis"
Niveau 2 à 3 - Distance 12 kms
Prévoir casse-croûte prix 1 €
Prix au mois 6 € - 15 € à l'année

Départ à 10 h
Parking Pont
de Rochefort
☎06.08.61.07.28

Samedi 4



BALADOJURA
Peinture de panneaux et fin
Prix au mois 6 € - 15 € à l'année

A 14 h
Salle Witchy
43 rue du Collège
☎06.08.61.07.28

Mercredi 4



BALADOJURA
BALADOUCE surprise
Distance 5 Kms - Prix 4 €
Prix au mois 6 € - 15 € à l'année

☎06.08.61.07.28



**LOCATION DES CHEMISES
POUR LA FETE DES SOUFFLACULS
AU 25 RUE DU PRE (Ex Pharmacie Daudier)**

Mercredi 8 Avril de 14 h à 18 h 30
Jeudi 9 Avril de 9 h à 12 h et de 14 h à 18 h 30
Vendredi 10 Avril de 14 h à 18 h 30
Samedi 11 Avril de 9 h 30 à 12 h
Lundi 13 Avril de 14 h à 18 h 30
Mardi 14 Avril de 14 h à 18 h 30
Mercredi 15 Avril de 14 h à 18 h 30
Jeudi 16 Avril de 9 h à 12 h et de 14 h à 18 h 30
Vendredi 17 Avril de 14 h à 18 h 30
Samedi 18 Avril de 9 h à 12 h

Location 4 € - Caution de 30 €

**SAMEDI 11 ET DIMANCHE 12 AVRIL 2015
BOURSE AUX VELOS
CYCLO CLUB SAINT-CLAUDE**

Marché couvert de la Grenette - Matériel neuf et d'occasion

Réception des vélos et accessoires :

Samedi 11 avril de 16 h à 19 h
et dimanche matin 8 h à 10 h

Vente : Dimanche 10 h -12 h 30 / 13 h 30-17 h 30

Mr LACHAMBRE ☎ 03.84.45.41.98



BOURSE AUX VÉLOS

Du Lundi 6 au Dimanche 12

Lundi 6



BALADOJURA

Randonnée organisée à Coligny

11, 17, 24 et 30 kms

Inscription sur place: prix 5€

Prix au mois 6 € - 15 € à l'année

Départ

de 7 h à 15 h

☎ 06.08.61.07.28

Mardi 7



LES AMIS DU VIEUX SAINT-CLAUDE

« L'exploitation des carrières dans le Jura et les Alpes : des établissements Henri Tritenne à la société Jurassienne 1929-1992 »

Animée par Dominique Tritenne

18 h 15 salle

Bavoux-Lançon

24 rue Rosset

☎ 03.84.41.42.64

Du Mardi 7 au
Vendredi 10



L'UDAF organise

BOURSE AUX VÊTEMENTS DE PRINTEMPS

- Réception : Mardi 7 et Mercredi 8 :

De 14 h à 18 h 30

- Vente : Jeudi 9 Avril : de 9 h à 18 h

- Paiement, reprise invendus :

Vendredi 10 Avril : de 15 h à 18 h

Salle des Fêtes de
Saint-Claude

Mardi 7



ATELIER DES PATTOFILS

Repas commun tiré du sac

☎ Anie au 06.37.02.82.51

De 9 h 30 à 17 h
à Tancua

Jeudi 9



LES AMIS DE LA NATURE

Elaboration du programme d'été

A 18 h 30

Salle n°5 Maison

Associations

Jeudi 9



LA FRATERNELLE

MARIONNETTES

En co-réalisation avec côté cour, Ligue De L'enseignement Jura

SILENCE [Cie Night Shop Théâtre]

De et par Julie Tenret et Isabelle Darras

Co-auteur du spectacle et mise en scène / Bernard Senny

Réalisation films / Sébastien Fernandez

Création lumière / Jérôme Dejean

A 20 h 30

Salle de l'Épinette

à Saint-Lupicin

Entrées 12/9/5€

☎ 03.84.45.42.26

Vendredi 10



BALADOJURA

Avignon les St Claude

12 kms - niveau 2

Repérage parcours baladojurassienne

Prévoir petits travaux

Prix au mois 6 € - 15 € à l'année

Départ 13 h 30

Chapelle d'Avignon

☎ 06.08.61.07.28

Du Lundi 6 au Dimanche 12 (suite)

Vendredi 10



**LA FRATERNELLE
BAL FOLK
Entrée libre**

Dès 20 h
Café de la Maison
du Peuple
☎ 03.84.45.42.26

Vendredi 10



LA FRATERNELLE
*Dans le cadre du festival DiVeRsité films et débats
en Franche-Comté (du 8 au 25 avril)*

**AVANT-PREMIERE
en présence du réalisateur
BROOKLYN**

Réalisé par Pascal Tessaud / 2015 / 1h23min
Projection suivie d'un échange avec le réalisateur

A 21 h
Cinéma de la Maison
du Peuple
Tarifs habituels
☎ 03.84.45.42.26

Samedi 11

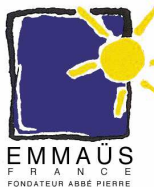

**VENTE MENSUELLE
DES AMIS D'EMMAUS**

De 10 h à 16 h
7 Place Christin
☎ 03.84.41.03.88

Samedi 11



**LES AMIS DE LA NATURE
JOURNEE NETTOYAGE AU CHALET
Repas de midi et nuitée offerts**

Samedi 11



**COLLECTE
Au profit de SAINT CLAUDE VISION**

**Marché de la
Grenette
Grandes surfaces
Place Voltaire**

Samedi 11

**SERVICE CULTUREL MUNICIPAL
« Pour ce soir on improvise... »
Avec la Troupe Improbiz
Théâtre d'improvisations**



A 20 h 30
Salle des Fêtes
de Saint-claude
☎ 03.84.41.42.62



**LA FRATERNELLE
Du 14 avril au 7 mai 2015
VISITES GUIDEES DE LA MAISON DU PEUPLE
ARCHEOLOGIE D'UN REVE**

les mardis & jeudis à 15 h à la Maison du Peuple

Tarifs : adultes 6€ / moins de 16 ans : 2,50€ / Pass Juramusées : 4,50€

Laissez-vous guider dans ce labyrinthe aux murs chargés d'histoire... vous aborderez la réalisation concrète d'une utopie sociale au travers de l'exposition permanente « Archéologie d'un rêve ». L'expression architecturale d'une pensée globale sur une société équitable et solidaire

☎ 03.84.45.42.26

Du Lundi 6 au Dimanche 12 (suite)

Samedi 11



LA FRATERNELLE

En co-réalisation avec les JMF de Franche-comté

CONCERT FRA'CAFE Human Beatbox

1ère partie du collectif

Le micro est tout vert

&

BOX OFFICE

Robin Cavallès / human beatbox, chant

Julien Stella / human beatbox, clarinette, chant

A 21 h

Café de la Maison
du Peuple

Entrées : 8/6/4€

☎ 03.84.45.42.26

Dimanche 12



LA FRATERNELLE

BISTROT BAZAR JEUX & CRÊPES

*L'équipe du café de La fraternelle vous accueille pour
un moment convivial, familial*

à une soirée jeux de sociétés & crêpes.

*Ventes de crêpes à prix libre et n'hésitez pas
à apporter vos jeux de société*

A 18 h

café de la Maison
du Peuple

Entrée &
participation
libres

☎ 03.84.45.42.26

Dimanche 12

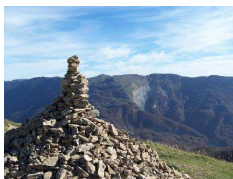

LE CLUB ALPIN FRANCAIS

RAQUETTES LE CRET DE CHALAM

Prévoir Pique-nique

Départ à 9 h

Parking St Hubert
Saint-Claude

☎ Michel Buttigieg
06.47.86.65.55



**A NOTER : VIDE GRENIER au profit
DES CHIENS GUIDES D'AVEUGLES
DIMANCHE 26 AVRIL 2015**

MARCHE COUVERT DE LA GRENETTE

Dès 7 h pour les exposants

2 € le mètre linéaire

8 h pour les visiteurs - Entrée : 1 €

Inscriptions : Maison des Associations

☎ 03.84.45.21.14

A PARTIR DU 13 AVRIL 2015

DEBUT SAISON DES

JARDINS PARTAGES SAINT-CLAUDE

Rendez-vous tous les lundis de 16 h 30 à 18 h

et mercredis de 15 h à 18 h

Ouvert à toutes personnes souhaitant jardiner,
bricoler avec d'autres dans une ambiance conviviale

☎ 03.84.45.22.97



Du Lundi 13 au Dimanche 19

Lundi 13



BALADOJURA
Sortie piscine à Oyonnax
Prix 4.50 €
Prix au mois 6 € - 15 € à l'année

Départ 16 h 15
Parking Casino
☎ 06.08.61.07.28

Lundi 13



CONFERENCE DE L'UNIVERSITE OUVERTE
« De l'Espagne Franquiste à l'Espagne démocratique »

Animée par Monique Roux, Professeur agrégé honoraire d'histoire-géographique, université de Bourgogne

De 18 h 30
à 20 h 30
Salle Bavoux-
Lançon

Mardi 14



ATELIER DES PATTOFILS
Repas commun tiré du sac

De 9 h 30 à 17 h
à Chevry
☎ Anie au
06.37.02.82.51

Mardi 14



BALADOJURA
BALADOUCE à Coyron
Distance 6 kms - Prix 2 €
Prix au mois 6 € - 15 € à l'année

Départ 14 h
Parking Casino
☎ 06.08.61.07.28

Jeudi 16



CENTRES SOCIAUX SAINT-CLAUDE
SEANCE BABYGym
*Dans le cadre du lieu d'Accueil
Parents enfants*

De 9 h 30
à 10 h 30
Centre Social Soleil
Levant
(Avignonnets)
☎ 03.84.45.22.97

Jeudi 16



BALADOJURA
Balade Tour du Lac de Val
Niveau 1 - Distance 7 kms - Prix 4€
Prix au mois 6 € - 15 € à l'année

Départ 13 h 30
Parking Garage
Citroën
☎ 06.08.61.07.28

Jeudi 16



LA FRATERNELLE
SCENE OUVERTE
En partenariat avec la Cie Le Jour Qui Vient
CONTES PARTAGÉS
Avec Kamel Guennoun

A 19 h
Café de la Maison
du Peuple
Entrée libre
☎ 03.84.45.42.26

Vendredi 17



DON DU SANG
AMICALE DES DONNEURS DE SANG

De 16 h à 19 h 30
Salle de l'Essard
Villard St Sauveur

Du Lundi 13 au Dimanche 19 (suite)

Vendredi 17



LA FRATERNELLE
ANIMATION CAFE
SOIREE ECHECS - TOURNOI BLITZ
Entrée et participation libres

A 19 h
Café de la Maison
du Peuple
☎ 03.84.45.42.26

Samedi 18



GRANDE PARADE DES SOUFFLACULS

- 8 h 30 : réveil par les Cors de chasse
(dans les quartiers de la ville)
Toute la matinée : vente de magnets,
autocollants, porte-clés...
(sur le marché et dans les rues de la ville)
11 h - 1 h : restauration & buvette, animation
DJ « Sono Disco Sound »
(sous le chapiteau, Place du 9 avril 1944)
13 h 30 : construction d'un Soufflacul géant
en ballon (Place du 9 avril 1944)
14 h - 15 h : groupe folklorique portugais
(sur podium, Place du 9 avril 1944)
15 h 30 - 18 h : parade des Soufflaculs sur le
thème des régions de France (1 tour ; départ :
rue Voltaire / arrivée : Place du 9 avril 1944)
18 h - 18 h 45 : concert de l'orchestre Les
Improbables, du Conservatoire de musique
(sur podium, Place du 9 avril 1944)
18 h 45 : démonstration de zumba
(Place du 9 avril 1944)
21 h : spectacle de magie avec La Boîte à
Magie (Place Voltaire)
21 h 30 : retraite aux flambeaux
(départ devant l'Hôtel de Ville) / char du roi
22 h : feu d'artifice (Place Voltaire)
22 h 30 : incinération du roi (Place Voltaire)

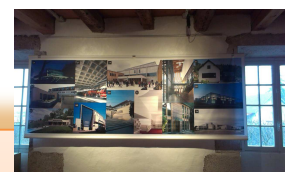

LA FRATERNELLE

Du 6 au 24 avril dans l'entrepôt de la Maison du Peuple
tous les jours // entrée libre

"Guide de l'Architecture moderne et contemporaine en
Franche-Comté - JURA"

*Exposition présentant l'ouvrage édité par la Maison de l'Architecture de
Franche-Comté. Cet ouvrage est une sélection de belles réalisations
architecturales contemporaines en Franche-Comté dont ce deuxième volume
est consacré au département du JURA*

☎ 03.84.45.42.26

Du Lundi 13 au Dimanche 19 (suite)

Samedi 18



LA FRATERNELLE
CONCERT D'JAZZ AU BISTRO
Spécial trios événement
Trio EMLER TCHAMITCHIAN ECHAMPARD

'Sad and Beautiful' / Andy Emler / piano
Claude Tchamitchian / contrebasse
Eric Echampard / batterie
&

Trio CODJIA LAURENT MARGUET
Looking for Parker
Manu Codjia / guitare / Geraldine Laurent / saxophone alto
Christophe Marguet / batterie

A 21 h
Café de la Maison
du Peuple
Entrées 15/12/10 €
☎ 03.84.45.42.26

Samedi 18



PORTES OUVERTES
AIKIDO CLUB SANCLAUDIEN
*Possibilité d'essai sur présentation
d'un certificat médical*

De 10 h à 12 h
Dojo du Palais des
Sports
Entrée libre
☎ Mr Bachelier
03.84.41.18.32

Samedi 18



BALADOJURA
VISITE ARTISAN VINICOLE AVEC DEGUSTATION
Vernantois - Prix : 10 €
Prix au mois 6 € - 15 € à l'année
€

☎ 06.08.61.07.28

Samedi 18



CPIE DU HAUT JURA
30 ans ça se fête !
Nombreuses animations

A Saint-Lupicin
De 14 h à 17 h
Gratuit -
Tout Public

Dimanche 19



VENTE SPECIALE
DES AMIS D'EMMAÜS

De 14 h à 17 h
7 Place Christin
☎ 03.84.41.03.88

Dimanche 19

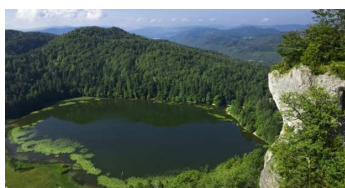

LES AMIS DE LA NATURE
Randonnée au Lac d'Antre
Repas tirés des sacs
Nicole Berrod ☎ 03.84.45.54.06

RV à 9 h à St-
Claude, Place
Christin ou 9 h 15
à St-Lupicin,
Place de la
Boulangerie

Dimanche 19



BALADOJURA
Balade de niveau 2 - L'écureuil
Distance 13 kms - Prix 4€
Prévoir casse-croûte
Prix au mois 6 € - 15 € à l'année

Départ 9 h 30
Devant l'office
de Tourisme
☎ 06.08.61.07.28

Du Lundi 20 au Jeudi 30

Lundi 20



LA FRATERNELLE
RESTITUTION ATELIER SLAM
« L'autre c'est moi »
Par les élèves du collège du Pré-Saint-Sauveur

A 18 h
Café de la Maison
du Peuple
Entrée libre
☎03.84.45.42.26

Lundi 20



CONFERENCE DE L'UNIVERSITE OUVERTE
« Iconographie des conquêtes de la
Franche-Comté par Louis XIV »
Animée par Pascal Brunet, Historien de l'architecture,
Besançon

De 18 h 30
à 20 h 30
Salle Bavoux-
Lançon

Mardi 21



ATELIER DES PATTOFILS
Repas commun tiré du sac

De 9 h 30 à 17 h
Tancua
☎ Anie au
06.37.02.82.51

Mardi 21



CENTRES SOCIAUX SAINT-CLAUDE
REUNION DE PREPARATION
FETE DE QUARTIER CHABOT
qui aura lieu le 13 Juin

De 18 h à 19 h 30
Centre Arc en Ciel
Chabot
☎03.84.38.10.56

Mardi 21



BALADOJURA
Balade de niveau 2 à 3 – Balade des bois
Distance 21 kms sans difficulté
Prix 1€ - Temps estimé à 5 h 30
Prix au mois 6 € - 15 € à l'année

Départ 9 h 30
Parking Casino
☎06.08.61.07.28

Mercredi 22



LE SERVICE CULTUREL MUNICIPAL
CONCERT
IRMA

A 21 h
Palais des Sports
☎ Service Culturel
Municipal
03.84.41.42.62

Mercredi 22



CENTRES SOCIAUX SAINT-CLAUDE
ANIMATION FAMILLE
Chasse aux œufs dans le
quartier de Chabot

De 14h à 16 h
☎03.84.38.10.56
Renseignements et
inscriptions dans
les centres sociaux

Mercredi 22



BALADOJURA
Repérage parcours niveau 3
Distance 18 Kms
Prévoir casse-croûte – Parcours 3
Pour bon marcheur et balisage en plus
Prix au mois 6 € - 15 € à l'année

Départ à 9 h
Chapelle d'Avignon
☎06.08.61.07.28

Du Lundi 20 au Jeudi 30 (Suite)

Jeudi 23



BALADOJURA
Réunion pour la Baladojurassienne
Prix au mois 6 € - 15 € à l'année

A partir de 17 h
Salle de l'Ecureuil
☎ 06.08.61.07.28

Jeudi 23



LA FRATERNELLE
*En partenariat avec la Maison de l'architecture
en Franche-Comté*
LES JEUDIS DE LA FRAT'
Lancement du nouveau guide de la Maison
de l'Architecture

A 19 h
Café de la Maison du
Peuple
Entrée libre
☎ 03.84.45.42.26

Vendredi 24 &
Dimanche 26



LA FRATERNELLE
CINE-COLLECTION
LETTRE D'UNE INCONNUE
Réalisé par Max Ophüls - 1948 - 1h26min

A 18 h Vendredi
A 20 h dimanche
Cinema de la Maison
du Peuple
Tarifs habituels
☎ 03.84.45.42.26

Samedi 25



MEDIATHEQUE HAUT JURA ST-CLAUDE
RENCONTRE - DEDICACE
Le scénariste Nicolas Grappin vient
dédicacer sa bande dessinée,
« L'arbre » illustrée par Alain Paillou

Ouvert à tous
Entrée libre
☎ 03.84.45.05.69

Samedi 25



VENTE
Des AMIS D'EMMAÛS

De 9 h à 11 h
7 Place Christin
☎ 03.84.41.03.88

Samedi 25



LA FRATERNELLE
APERO ART'O avec Caroline Pageaud
*Rencontre avec l'artiste & visite des ateliers
arts plastiques de La fraternelle*

De 18 h à 20 h
Boutique/art'Otheque
Maison du Peuple
Entrée libre
☎ 03.84.45.42.26

Samedi 25



LA FRATERNELLE
CONCERT D'JAZZ AU BISTRO
Gamelan Balinais
NUSA NUSA (Cie Kotekan)

A 21 h Théâtre de la
Maison du Peuple
Entrée : 12/10 et 8€
☎ 03.84.45.42.26

Samedi 25



CPIE DU HAUT JURA
LE JARDIN AU PRINTEMPS
Gratuit - Tout Public

A Saint-Lupicin
De 9 h à 12 h
☎ 03.84.42.85.96

Du Lundi 20 au Jeudi 30 (Suite)

Dimanche 26



LE CLUB ALPIN FRANCAIS
SKI DE RANDONNEE OU RAQUETTES
LES ARAVIS "Tête Pelouse"
Déniv. +1000 m alt : 2600 m Prévoir Pique nique

Départ à 6 h
Parking St Hubert
St-Claude
J.P. Blanc
☎06.74.46.60.83

Dimanche 26



LES AMIS DE LA NATURE
Visites à Louhans : Hôtel-dieu,
apothicaire + autre musée

☎03.80.66.44.06
Prévoir un
pique-nique

Dimanche 26



BALADOJURA
Tour du lac de Chalain 12 kms avec
l'association de Champagnole - Prix 5€
Prendre casse-croûte - balade de niveau 1
Prix au mois 6 € - 15 € à l'année

Départ à 9 h
Parking Pergolla
☎06.08.61.07.28

Lundi 27



BALADOJURA
Sortie piscine à Oyonnax
Prix 4.50 €
Prix au mois 6 € - 15 € à l'année

Départ 16 h 15
Parking Casino
☎06.08.61.07.28

Mardi 28



ATELIER DES PATTOFILS
Repas commun tiré du sac
☎ Anie au 06.37.02.82.51

De 9 h 30 à 17 h
à Chevry

Mercredi 29



BALADOJURA
Balade de niveau 1 la Billaude
Distances 6 kms - Prix 4 €
Prix au mois 6 € - 15 € à l'année

Départ à 13 h
Parking Citroën
☎06.08.61.07.28

Jeudi 30



SERVICE CULTUREL MUNICIPAL
OUVERTURE DE LA BILLETTERIE
CONCERT ENSEMBLE VOCAL ATOUT CHOEUR
Prévu le Samedi 30 Mai 2015 à 20 h 30
Cathédrale de Saint-Claude

Dès 8 h
Service Culturel
Municipal
☎03.84.41.42.62

Jeudi 30



BALADOJURA
Installation des chapitoux à Avignon
Prix au mois 6 € - 15 € à l'année

☎06.08.61.07.28



MUSEE DE L'ABBAYE

Exposition jusqu'au 17 mai 2015 : Petits accrochages entre amis
A l'occasion de la création de l'Association des Amis du musée
Une sélection d'œuvres de la collection réalisée par des membres de l'association
Et nouvel accrochage des cabinets d'arts graphiques Florilège de dessins de la collection
Renseignements : 03 84 38 12 60



Au Caveau des Artistes

Du 4 Avril au 30 Mai 2015
EXPOSITION

Roxane Duraffourg, peinture

C'est avec un plaisir non dissimulé que nous accueillons au Caveau des artistes Roxane Duraffourg du 4 avril au 30 mai. Roxane est issue d'une famille d'artistes peintres bien connue des sanclaudiens puisque Jean Duraffourg, dit Yaude, n'est autre que son père.

Passionnée d'histoire de l'art et d'histoire médiévale, elle a d'abord pratiqué l'enluminure avant de s'orienter vers la peinture.

Elle utilise des techniques diverses : aquarelle, fusain, graphite, pastel. Roxane puise son inspiration des paysages, de la nature : fleurs, fruits ou même légumes. Le fil conducteur, souvent, est le travail en série pour créer une évolution et un effet de construction géométrique.

Installée dans le Berry depuis sept ans, Roxane Duraffourg reste attachée à la terre familiale. Cette exposition est donc source d'émotions pour elle et pour nous.



Caveau des Artistes - 1 avenue de Belfort
39200 SAINT-CLAUDE

Accès par l'Office de Tourisme

Exposition ouverte du lundi au samedi :

10 h - 12 h / 15 h - 18 h / Samedi : 10 h - 12 h30

Pendant les vacances scolaires : 9 h-12 h et 14 h-18 h

A partir du 1er Mai :

du lundi au samedi de 9h à 12h et de 14h à 18h

Organisation et renseignements :

Service culturel Municipal

1, avenue de Belfort - 39200 Saint-Claude

Tél. 03 84 41 42 62 - Fax 03 84 45 11 30

service.culturel@mairie-saint-claude.fr

Dates à retenir :

VENDREDI 1^{ER} MAI
BALADOJURASSIENNE
à Avignon les Saint-Claude
Marché Artisanal

Inscriptions et renseignements au
☎ **06.08.61.07.28**

Le 1er Mai 2015

BALADOJURASSIENNE

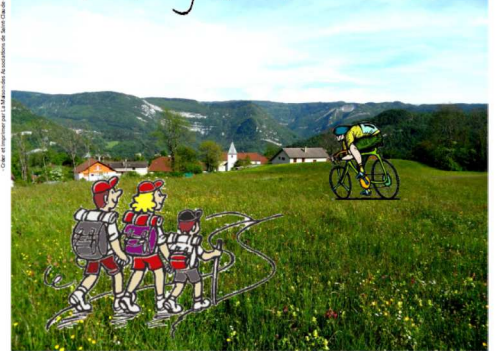

Parcours :

Randonnée : 6 kms ; 12 kms ; 18 kms

VTT : 20 kms ; 30 kms

à partir de 8h

Marché Artisanal

Organisée par BALADJURA
sur le magnifique site d'AVIGNON-LES-SAINT-CLAUDE
Pour tout renseignement, prendre contact au : 06.08.61.07.28



LE SERVICE CULTUREL MUNICIPAL
Armstrong Jazz Ballet
Black source dance theater
Gospel, blues, jazz, afro
REPORTE au
JEUDI 28 MAI 2015
A 21 h - Palais des Sports
☎ **03.84.41.42.62**



PERMANENCES

AIKIDO A partir de 16 ans Certificat médical obligatoire	Mr Régis BACHELIER ☎ 03 84 41 18 32	Lundi 20 h à 22 h au 11 Rue Lacuzon Jeudi 20 h à 22 h Dojo (niveau -2) Palais Sports Samedi 10 h à 12 h Dojo (niveau -2) Palais Sports
ALCOOL ASSISTANCE JURA 43 rue du Collège Saint-Claude ☎ 06 28 29 89 38	Maison / Syndicats	Samedi de 10 h à 11 h Dernier vendredi de chaque mois à 17 h 30
ARTS PLASTIQUES DU HT-JURA ☎ 03 84 42 47 62	23 rue Carnot Atelier Paul Lanier Saint-Claude	Chaque Mercredi et Samedi de 15 h à 19 h 1 ^{er} mercredi de chaque mois à 20 h 30
Association DEFI PMI /PME ☎ 03.84.45.05.75	Bâtiment B- Salle n° 5 Pré St-Sauveur Saint-Claude	lundi, mardi, jeudi et vendredi de 13 h 00 à 16 h 00
Artisans du Monde Saint-Claude Saint-Claude	9 rue du Pré – Saint-Claude ☎ 03.84.45.79.58	Mardi-Vendredi 9 h 30 – 12h / 14 h 30-19 h Samedi 9 h-12 h / 14 h 30-18 h
Association des PARALYSES de France - Saint-Claude	Groupe d'amitié	Madame Jourdain Tél 03.84.45.14.53
A.P.E.I. (Association de parents et amis de personnes handicapées mentales de Saint-Claude et sa région)	32 rue du Pont central ☎ 03 84 45 07 73	Rendez-vous sur demande Mail
ASSOCIATION MULTI COLLECTIONS	multicollections39200@gmail.com	Le 1 ^{er} Vendredi du mois 20 h 30 – 22 h Salle Witchy 43 Rue du Collège
ASSOCIATION SAINT CLAUDE VISION ☎ 06 48 39 51 24	Salle Witchy 43 rue Collège Saint-Claude	Le 1 ^{er} mercredi chaque mois à 14 h
Association Saint-Michel Le Haut Rue du Pont Central à Saint-Claude	☎ 03 84 45 52 99 (Débarras) ☎ 06 88 42 29 21	Vente de vêtements, Bric à Brac, meubles de brocante Mardi au Vendredi : 10h-12h / 14h- 17h Le samedi : 10h-17h Et les mardis, jeudis et vendredis : de 9h-12h / 14h-16h
Association 1 000 services Rue du Pont central	☎ 03 84 45 44 87	
ASSOCIATION POUR UNE CINEMATHEQUE DES MONTS JURA	Mr BEPOIX ☎ 03 84 45 24 84	Au local, 32 rue Poyat - SAINT- CLAUDE
ATELIER DES PATTOFILS Rencontres	Françoise REYMONDET : ☎ 03.84.45.17.63	les Mardis pairs : Salle de Chevry Les Mardis impairs : Salle de Tancua
PRODESSA	2 bis, place de la Halle Saint-Claude Service aide à domicile Service de soins à domicile Service aide à la Famille	Du lundi au vendredi de 9h à 12 h et l'après-midi sur rendez-vous Sur rendez-vous : 03 84 45 20 11 ou 03.84.45.00.44
BALADOJURA ☎ 06 08 61 07 28	Ancienne maison de la Presse – 40 rue du Pré -Saint-Claude	Permanence les mercredis et vendredis
BRIDGE-CLUB 15 rue Rosset à Saint-Claude	Foyer-Club Rosset Mme CRAEN 06.83.14.39.21	Jeudi à 19 h 30 (Tournoi régulier) Ecole de Bridge (Jour à fixer en fonction des élèves)
CPIE (Centre permanent d'initiative pour l'environnement) 1 Grande Rue-39170 SAINT-LUPICIN www.cpie-haut-jura.org	☎ 03.84.42.85.96 Fax : 03.84.42.11.01 contact@cpie-haut-jura.org	Lundi, mardi, mercredi, jeudi 8 h 30 -12 h 30 / 13 h 30 - 17 h 30 Vendredi 8 h 30 – 12 h 30
CLUB D'ASTRONOMIE ☎ 03 84 45 54.25	14 Boulevard Bellevue Saint-Claude	1 fois par mois le vendredi à 20 h 30
CLUB CŒUR ET SANTE St-Claude – Haut Jura	1 place Louis XI, 1 ^{er} étage Activités Physiques pour les malades et opérés du cœur (Phase III)	Permanence 2 ^{ème} mercredi du mois de 18 h à 20 h Vendredi de 10 h à 11 h au Palais des Sports Lundi de 18 h 30 à 19 h 30 Salle Bavoux-Lançon
CLUB D'ECHECS 1 Avenue de Belfort - Saint-Claude	FOYER CLUB ROSSET 15 rue Rosset – Saint-Claude	Vendredi à 20 h (Jeunes période scolaire) vendredi à 21 h (Pour tous)
CONDAT CLUB * Scrabble	Bât. Bavoux-Lançon Saint-Claude	Vendredi de 15 h 30 à 17 h 30 Mardi de 14 h 00 à 17 h 30
CRÉMATISTES Saint-Claude ☎ 03 84 45 00 37	2 Rue du château – Saint-Claude	Les samedis de 10h à 11h30 et le 2 ^{ème} samedi du mois de 14 h 30 à 17 h

PERMANENCES

CROIX ROUGE FRANÇAISE ☎ 03 84 45 13 15 dl.hautjura@croix-rouge.fr	11 rue Lacuzon Saint-Claude	Social : Jeudi de 9 h à 11 h 30 Secouristes : Vendredi 20 h 30 – 22 h 30
ETOILE VALFINARDE ☎ 03 84 45 13 20 ou 06 24 64 04 23	Salle Polyvalente Mairie	Vendredi de 14 h à 20 h
Echo des Monts Jura Trompes de Chasse ☎ 03 84 45 21.89	Réunions – Répétitions Salle Bavoux-Lançon, 24, rue Rosset	Tous les jeudis à 20 h 00
EMMAÜS 7 place Christin à Saint-Claude ☎ 03 84 41 03 88	Bric à Brac Vente de vêtements Réception des dons	2 ^{ème} samedi de 10 h 00 à 16 h 00 4 ^{ème} samedi de 9 h 00 à 11 h 00 mercredi de 14 h 00 à 16 h 00 samedi de 9 h 00 à 11 h 00 Tous les matins de 8 h à 12 h
ESPERIA 03.84.45.29.55 (HR)	salle n°5 Maison des Associations 1 avenue de Belfort 39200 ST-CLAUDE	Réunion mensuelle et permanence le 1 ^{er} mardi de chaque mois à 20 h 00 Cours Mardi de 16 h 30 à 19 h 30
FNATH (Fédération Nationale des Accidentés du travail et des handicapés)	Salle de la Grenette ☎ 06 48 11 83 56	Le 2 ^{ème} samedi de chaque mois De 9 h à 11 h 30
FRATERNELLE ☎ 03.84.45.42.26	12 Rue de la Poyat 39200 Saint-Claude	Lundi/Mardi/Jeudi/Vendredi De 9h/12h et 14h/18h Mercredi de 14h/18h
FOYER CLUB 3° AGE ROSSET ☎ 03 84 45 05 15 (après-midi)	15 Rue Rosset SAINT-CLAUDE	Lundi au Vendredi de 14 h à 18 h
GROUPEMENT SPELEOLOGIQUE du Haut-Jura	Au Sous-sol salle Bavoux-Lançon	Le 1 ^{er} vendredi de chaque mois à 20 h 30
JUDO CLUB SANCLAUDIEN	Mme Maria ROULIN ☎ 06 85 65 28 42	Dojo du Palais des Sports de St-Claude
LES ETERLOUS (Gym enfants et adultes) ☎ 06.71.22.82.78	Palais des Sports Saint-Claude	Sur place aux heures d'entraînements
LUDOTHEQUE Parc du Truchet ☎ 03 84 45 01 78 Avignonnets ☎ 03 84 41 01 48	1 ^{er} étage Maison de l'Enfance 13 rue Franche-Comté	Mercredi 10 h – 12 h / 16 h- 18 h Jeudi : 16 h – 18 h Vendredi 13 h – 15 h Sur Rendez-vous du Mardi au Vendredi Temps de jeu sur place sur inscriptions
MICRODATA Initiation et perfectionnement des connaissances informatiques	23 rue Carnot Saint-Claude ☎ 03.84.45.09 06	Lundi de 18 h30 à 20 h
PALETTE ET CRAYONS POUR TOUS	☎ 03 84 45 56 98 Salle de l'Ecureuil rue Rosset	Tous les mercredis de 18 h 30 à 20 h 30
PIPES ET MANIVELLES SANCLAUDIENNES ☎ 06 84 36 82 30	Salle de l'Ecureuil Rue Rosset	1 ^{er} jeudi du mois à 20 h 30
SAKKI DOJO ☎ 06 30 99 04 42	Palais des Sports St-Claude	Les lundis : 17h30 à 19h (7-15 ans) 18h30 à 20 h30 (adultes) Les mercredis : 18 h à 20 h (adultes)
SHOTOKAN KARATE CLUB ☎ 03 84 45 28 00 ou 03.84.45.12.03	Dojo au Palais des Sports St-Claude	Les lundis : 18h à 22h Les mercredis : 20 h à 22 h
TAROT CLUB ☎ 03 84 42 54 10	Salle Bavoux-Lançon	Tous les Vendredis à 20 h
TENNIS SANCLAUDIEN ☎ G. HENRY 06 82 13 90 41	Salle couverte à Rochefort	Du lundi 17 h à 19 h Mercredi 9 h 30 à 12 h et 13 h 30 à 19 h Samedi 11 h 30 à 16 h
U. C. I.	1 avenue de Belfort Saint-Claude	14 Rue du Marché - Saint-Claude du Lundi au Vendredi de 9 h 30 à 12 h ☎ 06.71.70.22.90
UNAFAM Union des Familles de malades psychiques	Mme Nicole GAILLARD 03.84.45.28.53	Sur rendez vous
VALENTIN HAUY ☎ 03 84 45 22 97	(Au service des mal et non-voyants) Centre Social Soleil Levant	Le dernier jeudi de chaque mois De 14 h 30 à 17 h