

La Maison des Associations de Saint-Claude

A
G
G
E
N
D
A



OCTOBRE 14

Nos horaires d'ouverture

Lundi 13 h 30 à 17 h 30

Mardi au Vendredi 10 h à 12 h et 13 h 30 à 17 h 30

Samedi 10 h à 12 h



Créé et imprimé par La Maison des Associations de Saint-Claude
1 avenue de Belfort 39200 Saint-Claude ☎ 03 84 45 21 14

[e-mail : maison-des-associations2@wanadoo.fr](mailto:maison-des-associations2@wanadoo.fr)

[site internet : maison-associations.fr](http://maison-associations.fr)

Ne pas jeter sur la voie publique

Nouveau :



Retrouvez toutes
nos actualités

sur notre site internet :

www.maison-associations.fr



Du Mercredi 1^{er} au Dimanche 5

Mercredi 1^{er}



JARDINS PARTAGES SAINT-CLAUDE

« Faire ses graines »

*Initiation à la production de graines
et à l'importance de la semence*

Parcelle Rue

Henri Ponard

De 16 h à 17 h 30

☎ 03.84.45.22.97

Jeudi 2

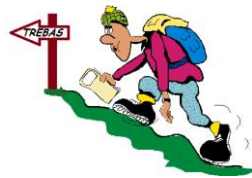

Baladoùra

Balade de niveau 2

distance 10 km "La locresse"
depuis Septmoncel - Prix 2€

Prix au mois 6 € - 13 € à l'année

Mr Henriët

Départ 13 h 30

Parking Saint-Hubert

☎ 06.08.61.07.28

Vendredi 3



**LA FRATERNELLE
CINE COLLECTION**

« La Mort aux trousses
d'Alfred Hitchcock »

Cinéma de la

Maison du Peuple

Tarifs habituels

☎ 03.84.45.42.26

Samedi 4



**LES AMIS DE LA NATURE
JOURNEE BOIS AUX ADRETS
ET RAMONAGE**

Repas de midi et

nuitée offerts

par la section

Samedi 4



Baladoùra

Sortie aqua gym Morbier (sous réserve)

Prix 6€

Prix au mois 6 € - 13 € à l'année

Mr Henriët

Départ 10 h 15

ancien parking

Citroën

route de Valfin

☎ 06.08.61.07.28

Samedi 4

MEDIATHEQUE HAUT JURA SAINT-CLAUDE

Lectures et animations

pour les petits de 0 à 3 ans

Dans le cadre de l'opération du conseil général

« Petit tu lis, dans la vie tu grandis ».

www.mediatheque-hautjurasaintclaud.fr

Médiathèque

de Saint Claude

de 10 h à 11 h

Sur inscription

Renseignements :

☎ 03 84 45 05 69



Du Mercredi 1^{er} au Dimanche 5 (Suite)

Samedi 4



**LE SERVICE CULTUREL MUNICIPAL
VENTE DES ABONNEMENTS
DE LA SAISON CULTURELLE**

Service Culturel
1 Avenue de Belfort
de 8 h à 15 h
☎ 03.84.41.42.62

Samedi 4



**FABYWEST & CO
BALS COUNTRY CD'S**
1er Bal Nostalgie de 17 h à 20 h : 5 €
2^{ème} bal à partir de 20 h 30 : 5 €
2 bals : 8 €
Petite restauration sur place buvette

Salle des Fêtes
A CRENANS
☎ 06 44 07 93 57

Samedi 4



**LE SARTO propose
REPAS DANSANT (Choucroute)
AVEC ORCHESTRE MUSIC PASSION**
Prix : 10 € (uniquement pour danser)
25 € avec le repas (sur réservation)

Salle des Fêtes de
Saint-Claude
à 19 h 30
Tél. : 04.74.81.13.85
/ 06.42.05.63.79

Samedi 4



**SOCIETE DES NATURALISTES
Sortie mycologie à Longchaumois**

Bailly-Maitre Jacky
☎ 03.84.60.61.66

Samedi 4



CPIE HAUT JURA
« La Vie trépidante d'un arbre ... mort ! »
Venez découvrir l'importance du bois mort
dans la vie de la forêt

A Prénovel
de 9 h à 11 h
Public : adulte
Gratuit
☎ 03.84.42.85.96

Samedi 4

LE SPELEO CLUB SAN-CLAUDIEN
*Dans le cadre des Journées Nationales
de Spéléologie et du Canyon*
DECOUVERTE DU CANYONING
Uniquement sur réservation par courriel
Jnsc39@hotmail.com

A partir de 9 h 30
dans la région de
Saint-Claude
Encadrement par
brevetés fédéraux
équipement fourni



Du Mercredi 1^{er} au Dimanche 5 (Suite)

Dimanche 5



Baladoûra
Balade des 4 lacs - Niveau 2
distance 12 km - Prix 3€
Prix au mois 6 € - 13 € à l'année

Mr Henriët
Départ 10 h
de l'ancien parking
citroën
route de Valfin
☎ 06.08.61.07.28

Dimanche 5



Les Amis d'Emmaüs
VENTE SPECIALE

De 14 h à 17 h
7 Place Christin
☎ 03.84.41.03.88

Dimanche 5



LES AMIS DE LA NATURE
« Le Surchauffant »
vers Vouglans

RV à 13 h
Place Christin
ou 13 h 30 Parking
du Pont de la Pyle
Anne Laure
☎ 03.84.45.24.68
ou 0688.59.43.85

Dimanche 5



MUSEE DE L'ABBAYE
Visite commentée gratuite de l'exposition
temporaire et du Musée

Musée de l'Abbaye
à 15 h
☎ 03.84.38.12.60

Dimanche 5



LE SPELEO CLUB SAN-CLAUDIEN
Dans le cadre des Journées Nationales
de Spéléologie et du Canyon
DECOUVERTE DE LA SPELEOLOGIE
Prévoir vêtements adaptés et des bottes
☎ 03.84.42.17.87 ou 03.84.42.52.43

A partir de 9 h 30 à
la Grotte de la
Grusse Saint-Claude
RV à l'extrémité de la
rue du Plan d'Acier
(Zone industrielle)

Dimanche 5

LA FRATERNELLE
CINE COLLECTION
« La Mort aux trousses
d'Alfred Hitchcock »

Cinéma de la
Maison du Peuple
Tarifs habituels
☎ 03.84.45.42.26



Lundi 6 au Dimanche 12

Lundi 6



RENTREE DE L'UNIVERSITE OUVERTE
« Nyiragongo : au cœur du volcan mythique d'Haroun Tazieff »
Conférence de Patrick MARCEL Professeur agrégé de sciences de la Vie et de la Terre

Inscriptions de 17 h 30 à 18 h 30
Conférence de 18 h 30 à 20 h 30
Salle Bavoux Lançon

Lundi 6



Baladoùura
Sortie exceptionnelle piscine Valéo Bellegarde + petite randonnée de 4 km
prévoir casse - croûte et maillot de bain
Prix 10 €

Prix au mois 6 € - 13 € à l'année

Mr Henriët
Départ 9H
Parking de St Hubert
☎ 06.08.61.07.28

Lundi 6



LE SERVICE CULTUREL MUNICIPAL
OUVERTURE DE LA BILLETTERIE DU SPECTACLE DE MICHEL LEGRAND
prévu le Jeudi 6 Novembre à 21 h au Palais des Sports

Service Culturel
1 Avenue de Belfort
☎ 03.84.41.42.62

Mardi 7



ATELIER DES PATTOFILS
Rencontre de Patchwork
Repas commun tiré du sac

De 9 h 30 à 17 h
à Tancua
☎ 06.37.02.82.51

Mardi 7



Baladoùura
Balade de niveau 1 - 6 Km
La Dévia avec visite d'une chèvrerie
Prix 10 €

Prix au mois 6 € - 13 € à l'année

Mr Henriët
Départ à 14 h
Parking de St hubert
☎ 06.08.61.07.28

Mardi 7



LES AMIS DU VIEUX SAINT-CLAUDE
« Le Raid bernois sur la haute Vallée de l'Orbe, 17 Juin 1593 »
Conférence de Noël Cretin

RV à 18 h 15
Bavoux-Lançon
Gratuit
☎ 03.84.41.42.64

Du Mardi 7
au Vendredi 10



L'UDAF organise sa BOURSE AUX VETEMENTS D'AUTOMNE
- Réception :

Mardi 7 et Mercredi 8 de 14 h à 18 h 30
- Vente : Jeudi 9 de 9 h à 18 h
- Paiement, reprise invendus :
Vendredi 10 de 15 h à 18 h

Salle des Fêtes de Saint-Claude



Jeudi 9



Baladoùura
Balade de niveau 3 La Jacky Muyard
18 km - Prévoir casse-croûte
Prix au mois 6 € - 13 € à l'année

Mr Henriët
Départ à 10 h devant l'Office de Tourisme
☎ 06.08.61.07.28

Lundi 6 au Dimanche 12 (Suite)

Jeudi 9



LA FRATERNELLE
LES JEUDIS DE LA FRAT
Rencontre avec le sociologue Maurice
BORN sur le rôle de la poésie et des
artistes dans la force de résistance
du peuple grec suivie
A 21 h CINE PROJECTION DEBAT
« Ne vivons plus comme des esclaves »
en présence du réalisateur
Yannis YOULOUNTAS

A 19 H
Café de la Maison
du Peuple
☎ 03.84.45.42.26

Vendredi 10

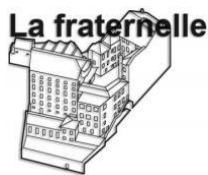

LA FRATERNELLE
VISITE GUIDEE
Avec Roger BERGERET
historien et responsable des archives

Maison du Peuple
A 15 h
☎ 03.84.45.42.26

Vendredi 10



SAUTE FRONTIERE
Pérégrinations 2014
En solidarité à Thérèse Houyoux
un hymne à la Vie et à la Nature
*Lecture de Jane Friederich accompagnée par
Béatrice Graf en présence de
Denise Mutzenberg*

A 21 h
Les Bouchoux
☎ 03.84.45.18.47

Vendredi 10

ASSEMBLEE GENERALE
FOYER CLUB LES SAPINS

A 14 H
à Chabot



Samedi 11



SAUTE FRONTIERE
Pérégrination poétique
*4 itinéraires au choix pour petits, moyens et bon
marcheurs. Curieux des mots et des paysages, le
temps d'une balade venez écouter les voix des
poètes, tester les lectures, goûter les produits
et savoir-faire, ...*

De 9 h à 17 h
Les Hautes Combes
☎ 03.84.45.18.47

Samedi 11



SAUTE FRONTIERE
Pérégrination : Impromptu poétique
Par le groupe « Poésie par cœur »
et Béatrice Graf

A 17 h 30
Place des Bouchoux
☎ 03.84.45.18.47

Samedi 11



LA FRATERNELLE et SAUTE FRONTIERE
Pérégrinations poétiques
« Le Contraire de Un »
Nouvelles d'Erri de Luca
Lecture Musicale / Création

Café de la Maison
du Peuple
Entrée : 12 €
Billetterie
☎ 03.84.45.18.47

Lundi 6 au Dimanche 12 (Suite)

Samedi 11



CPIE HAUT JURA
« De la tourbe à la tourbière »
Venez découvrir l'histoire de l'exploitation humaine
des tourbières des Hautes Combes
et ses impacts sur le milieu naturel

Aux Rousses
de 9 h à 11 h 30
Public : Famille
Gratuit
☎ 03.84.42.85.96

Samedi 11



**VENTE MENSUELLE
DES AMIS D'EMMAÛS**

De 10 h à 16 h
7 Place Christin
☎ 03.84.41.03.88

Samedi 11



CPIE HAUT JURA
« Secrets de plantes »
Venez reconnaître, transformer et utiliser les
racines et les plantes d'automne en compagnie
de Simone Perrier

A Prénovel
de 13 h 30 à 18 h
Public : Adultes
Prix : 5 €
☎ 03.84.42.85.96

Samedi 11



**SOIREE DE GALA
A L'OCCASION DU CENTENAIRE
DE L'UNION DES COMMERCANTS
DE SAINT-CLAUDE**
Repas dansant animé par le Grand
Orchestre attractif CRESCENDO

Salle des Fêtes
de Saint-Claude
A partir de 20 h
Prix : 40 €
Réservations
Office de Tourisme
☎ 03.84.45.34.24

Dimanche 12



LES AMIS DE LA NATURE
Les Roches de Vaux
Repas tirés du sac

RV à 9 h 30 vers la
Mairie de Vaux
Chantal Todeschini
☎ 03.84.42.46.71
Ou 06.82.05.56.17

Dimanche 12



FCSC RUGBY
Championnat de France
Fédéral 3
Saint-Claude reçoit Rillieux

Levée de Rideau
à 13 h 30
Match à 15 h
☎ 03.84.45.19.67

Dimanche 12



SAUTE FRONTIERE
Pérégrinations 2014
**« Comment la langue poétique participe de
notre conscience de la terre ? »**
De Laurence Vielle, Claude Guerre et Béatrice Graf
10 h : 2 itinéraires au choix
Midi : repas de la frugalité joyeuse
14 h : ferme de champandré

☎ 03.84.45.18.47

Lundi 13 au Dimanche 19

Lundi 13

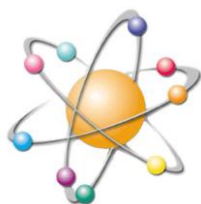

UNIVERSITE OUVERTE
« Comment la physique bouscule nos idées sur le temps »
Conférence de Jean-Marie Vigoureux
Professeur honoraire de physique

De 18 h 30 à 20 h 30
Salle Bavoux-Lançon

Mardi 14



LES CENTRES SOCIAUX SAINT-CLAUDE
Commission adultes : vous avez des idées, des envies, des attentes Alors venez en discuter !

Centre Social
Soleil Levant
(Avignonnets) :
de 17 h à 19 h
Ouvert à tous
☎ 03.84.45.22.97

Mardi 14



ATELIER DES PATTOFILS
Rencontre de Patchwork
Repas commun tiré du sac

De 9 h 30 à 17 h
à Chevry
☎ 06.37.02.82.51
(Anie)

Mercredi 15



Amicale des Donneurs de Sang bénévoles
Don du sang
Journée collecte

De 16 h à 19 h 30
Salle des Fêtes de
Saint-Claude

Mercredi 15

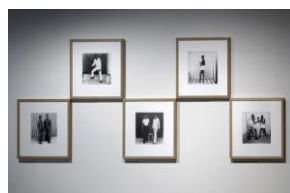

LES CENTRES SOCIAUX SAINT-CLAUDE
Préparation d'une exposition photos
"Beauté de la nature" :
chasseur d'images, venez proposer vos photos pour concevoir une exposition collective sur la nature

Centre Social
Arc-en-ciel (Chabot)
de 14 h à 16 h
☎ 03.84.38.10.56

Samedi 18



MEDIATHEQUE HAUT JURA SAINT-CLAUDE
Lectures et animations pour les petits de 0 à 3 ans
Dans le cadre de l'opération du conseil général
« Petit tu lis, dans la vie tu grandis ».
www.mediatheque-hautjurasaintclau.de.fr

Médiathèque
de Saint Claude
de 10 h à 11 h
Sur inscription
Renseignements :
☎ 03 84 45 05 69

Samedi 18



CPIE HAUT JURA
« Rencontre sous le pommier »
Une journée pour presser vos pommes et fabriquer du jus tout en écoutant les histoires du verger !

Saint-Lupicin
de 10 h à 18 h
Public : Famille
Gratuit
☎ 03.84.42.85.96

Lundi 13 au Dimanche 19 (Suite)

Samedi 18



LES AUTOMNALES FESTIVAL DE MUSIQUE DU HAUT JURA CONCERT ARFOLIA LIBRA

*Création musicale sur le thème de la Folia mêlant
musique improvisée et musique Renaissance*

A 20 h 30
Salle de l'Épinette
Saint-Lupicin
Renseignements et
réservations
☎ 03.84.41.02.02

Dimanche 19



LA FRATERNELLE LE C(H)OEUR OUVRIER Mémoire ouvrière avec Fabrice Lançon

Café de la
Maison du Peuple
A 17 h
Entrée libre
☎ 03.84.45.42.26

Dimanche 19



LES AMIS DE LA NATURE Les 4 lacs Repas tirés du sac

RV à 9 h 45 à Ilay
au Parking près de
l'Auberge du Hérisson
Daniel Personeni
☎ 03.84.33.45.44



MUSEE DE L'ABBAYE : Les vacances au musée ENFANTS ET FAMILLES

* Pour les artistes en herbe : des ateliers / découverte
Initiation artistique et archéologique pour les enfants (de 4 ans à 12 ans)
et les adolescents (durée : entre 1h et 2h)

* *Goûtez l'art !* : un atelier de découvertes artistiques à partager en famille,
suivi d'un goûter (durée : 2h)

*Se renseigner auprès de l'accueil du musée : ☎ 03 84 38 12 60
ou contact@museedelabbaye.fr*

* Des livrets-jeux sont à la disposition du public, à l'accueil du musée,
pour s'amuser en famille !

Lundi 20 au Dimanche 26

Lundi 20



Baladojura
Sortie piscine à Oyonnax
Prix 4€20

Prix au mois 6 € - 13 € à l'année

Mr Henriët
Départ 16 h 15
Parking de St-Blaise
☎ 06.08.61.07.28

Lundi 20



LE SERVICE CULTUREL MUNICIPAL
OUVERTURE DE LA BILLETTERIE DU
SPECTACLE LES ECHOS LIES
prévu le Jeudi 20 Novembre à 21 h
au Palais des Sports

Service Culturel
1 Avenue de Belfort
☎ 03.84.41.42.62

Mardi 21



ATELIER DES PATTOFILS
Rencontre de Patchwork
Repas commun tiré du sac

De 9 h 30 à 17 h
à Tancua
☎ 06.37.02.82.51

Mardi 21



Baladojura
Balade de niveau 1 - 8 Km
l'aérodrome de Lavans-les-Saint-Claude
Prix 1€

Prix au mois 6 € - 13 € à l'année

Mr Henriët
Départ à 14 h
Parking de St-Blaise
☎ 06.08.61.07.28

Mercredi 22

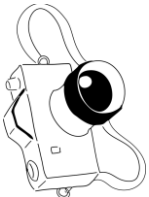

LES CENTRES SOCIAUX SAINT-CLAUDE
Création d'une présentation dynamique
de photos : conception et réalisation de
diaporama avec les photos des Centres

Centre Social
Arc-en-ciel (Chabot)
de 14 h à 16 h
☎ 03.84.38.10.56

Jeudi 23



LES CENTRES SOCIAUX SAINT-CLAUDE
Marche nordique :
renseignements dans les centres

De 14 h à 16 h
☎ 03.84.38.10.56
☎ 03.84.45.22.97

Jeudi 23



Baladojura
Balade de niveau 3 le Crêt de Chalam
Prix 3 €

Prix au mois 6 € - 13 € à l'année

Mr Henriët
Départ à 13 h 30,
Parking de St-Hubert
☎ 06.08.61.07.28



Du Lundi 20 au Dimanche 26 (Suite)

Vendredi 24



THEATRE proposé par
DE L'UNION DES COMMERCANTS
DE SAINT-CLAUDE
Comédie « JOUR DE SOLDES »
Prix : 10 € / adulte

Salle des Fêtes
de Saint-Claude
A 20 h 15
Réservations
Office de Tourisme
☎ 03.84.45.34.24

Samedi 25



Baladojura
Permanence pour inscription ou
renouvellement de l'adhésion
Prix au mois 6 € - 13 € à l'année

Mr Henriet
De 9 h à 12 h
Salle n°5 entrée
Parking Lamartine
☎ 06.08.61.07.28

Samedi 25



LA FRATERNELLE
JAZZCONTREBAND
18^e édition du Festival Franco-Suisse
KALAKUTA ORCHESTRA

A 21 h
Café de la Maison du
Peuple
Entrée : 12/10 et 8 €
☎ 03.84.45.42.26

Samedi 25

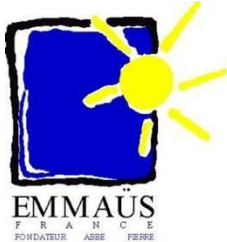

VENTE
DES AMIS D'EMMAÛS

De 9 h à 11 h
7 Place Christin
☎ 03.84.41.03.88

LA FRATERNELLE
ATELIER COLLECTIF / CREATION D'UNE PARTITION GRAPHIQUE
18 et 19 Octobre / 22 et 23 Novembre

Gratuit sur inscription
Intervenants Philippe BERGER
et Sandra TEVERNIER

☎ 03.84.45.42.26

La fraternelle





Du Lundi 20 au Dimanche 26 (Suite)

Samedi 25



SOCIETE DES NATURALISTES
Sortie mycologie à Septmoncel

Pierre David
☎ 03.84.45.54.25

Samedi 25



MUSEE DE L'ABBAYE
Rencontre poétique en présence
de Jacques Truphémus
Carte blanche à Patrick Laupin,
écrivain poète

Musée de l'Abbaye
à 18 h 30
☎ 03.84.38.12.60

Dimanche 26



PIPES ET MANIVELLES SANCLAUDIENNES
ECURIE DU HAUT JURA
EXPOSITION DE VEHICULES
ET DE COLLECTION
RALLYE TOURISTIQUE DE NAVIGATION

Toute la journée
La Grenette
Saint-Claude
Christian Rollandez
☎ 03.84.42.18.13

Dimanche 26



FCSC RUGBY
Championnat de France
Fédéral 3
Saint-Claude reçoit Saint-Etienne

Levée de Rideau
à 13 h 30
Match à 15 h
☎ 03.84.45.19.67

Dimanche 26



BaladoJura
Repérage parcours sur Coyrière
niveau 2 à 3
Prix au mois 6 € - 13 € à l'année

Mr Henriët
Départ 14 h Parking
de Saint-Hubert
06.08.61.07.28

Dimanche 26



ASSOCIATION FRANCO ITALIENNE ESPERIA
DEJEUNER DANSANT
Avec l'Orchestre Sandrine et David
Sur réservation

Salle des Fêtes de
Saint-Claude
à 12 h
Prix : 25 €
☎ 03.84.45.21.14
Ou 06.45.74.27.62



MEDIATHEQUE HAUT JURA SAINT-CLAUDE
DU 27 octobre au 29 novembre 2014

Exposition
« l'Abécédaire, un alphabet affectif et graphique »
Des Editions l'Edune

Entrée libre aux horaires de la médiathèque

Renseignements : 03 84 45 05 69

ou www.mediatheque-hautjurasaintclaud.fr



Du Lundi 27 au Vendredi 31 (Suite)

Mardi 28



Baladojura
Balade de niveau 2 - distance 12 km
Prix au mois 6 € - 13 € à l'année

Mr Henriët
Départ à 13 h 30 de
St Claude devant
l'Office de Tourisme
☎ 06.08.61.07.28

Mardi 28



ATELIER DES PATTOFILS
Rencontre de Patchwork
Repas commun tiré du sac

De 9 h 30 à 17 h
à Chevry
☎ 06.37.02.82.51
(Anie)

Mercredi 29



Amicale des Donneurs de Sang bénévoles
Don du sang
Journée collecte

De 16 h 30 à 19 h 30
Salle des Fêtes
de Saint-Lupicin

Jeudi 30



Baladojura
Balade de niveau 2 à 3
prévoir casse-croûte
distance 13 km (Choux, Vulvoz, Choux)
Prix au mois 6 € - 13 € à l'année

Mr Henriët
Départ 10 h
Parking de St Blaise
☎ 06.08.61.07.28

Vendredi 31



LA FRATERNELLE
KONFERENCE Danse Théâtre
CIE MONSIEUR K
Tout public à partir de 8 ans

A 20 h 30
Café de la Maison
du Peuple
Entrée : 12/9 et 6 €
☎ 03.84.45.42.26

Jusqu'au 16 Novembre 2014
Musée de l'Abbaye
Exposition Jacques Truphémus,
« Tous les blancs possibles »
☎ 03.84.38.12.60

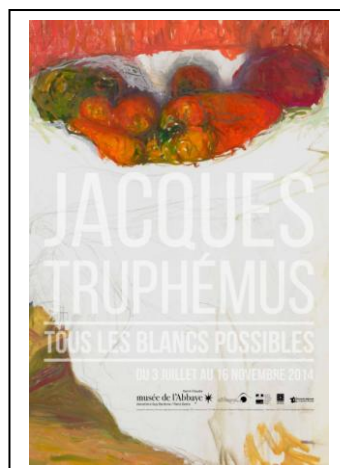

Au Caveau des Artistes

Du 4 au 31 OCTOBRE 2014 EXPOSITION DE MICHEL COIGNOUX EMAILLEUR

Le parcours de Michel Coignoux est extrêmement riche et dense. Artisan lunettier limougeaud, il poursuit sa carrière dans de grandes entreprises lyonnaises et jurassiennes. De la lunette à l'émail puis de l'industrie à l'art, il n'y avait qu'un pas que Michel Coignoux franchit allègrement.

Maîtrisant les différentes techniques de l'émail, c'est un artiste passionné et passionnant. Ainsi, il crée les *Rencontres internationales de l'émail* de Morez en 1993 puis, en 1994, le *GIRAEFE (Groupe international de réflexion et d'action pour l'émail et les formations d'émailleurs)* et la *Maison de l'émail* en 1999 dont il sera le président de nombreuses années.

Michel Coignoux est un artiste émailleur reconnu. Il a d'ailleurs créé ou participé à la conception d'œuvres monumentales telle que celle de la *Maison de la Négritude* et des *Droits de l'Homme* de Champagny.

En ce mois d'octobre 2014,, il présente à Saint-Claude une trentaine de tableaux mêlant émail et écriture et une série de statuettes décalées et pleines d'humour. Cet artiste aime accompagner les objets en leur donnant comme une seconde vie grâce à ses ajouts de création émaillée. Laissez-vous entraîner dans ce tourbillon artistique coloré et ironique pour découvrir et regarder l'émail autrement.



Caveau des Artistes – 1 avenue de Belfort
39200 SAINT-CLAUDE

Exposition ouverte du lundi au samedi :
10 h – 12 h / 15 h – 18 h

Pendant les vacances scolaires : 9 h-12 h et 14 h-18 h

Accès par l'Office de Tourisme

Organisation et renseignements :
Service culturel Municipal

1, avenue de Belfort – 39200 Saint-Claude
Tél. 03 84 41 42 62 – Fax 03 84 45 11 30
service.culturel@mairie-saint-claude.fr

Dates à retenir :



DIMANCHE 2 NOVEMBRE
THEATRE proposé par
DE L'UNION DES COMMERCANTS
DE SAINT-CLAUDE
Comédie « **JOUR DE SOLDES** »
A 16 H
Prix : 10 €/adulte
Réservations
Office de Tourisme
03.84.45.34.24

MARDI 4 NOVEMBRE
OUVERTURE DE LA
BILLETTERIE DU SPECTACLE DE
BAPTISTE LECAPLAIN
« **Baptiste se tape l'affiche** »
Service Culturel Municipal
☎ 03.84.41.42.62

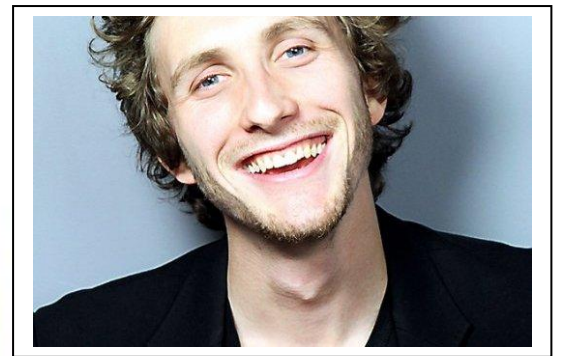

DIMANCHE 23 NOVEMBRE
SOCIETE D'ANIMATION
DE CINQUETRAL
MARCHE DE NOEL
AU PROFIT DU TELETHON
☎ 03.84.45.69.31
OU 03.84.45.36.36

P E R M A N E N C E S

AIKIDO A partir de 16 ans Certificat médical obligatoire	Mr Régis BACHELIER ☎ 03 84 41 18 32	Lundi 20 h à 22 h au 11 Rue Lacuzon Jeudi 20 h à 22 h Dojo (niveau -2) Palais Sports Samedi 10 h à 12 h Dojo (niveau -2) Palais Sports
ARTS PLASTIQUES DU HT-JURA ☎ 03 84 42 47 62	23 rue Carnot à Saint-Claude	Chaque Mercredi et Samedi de 15 h à 19 h 1 ^{er} mercredi de chaque mois à 20 h 30
Association DEFI PMI /PME ☎ 03.84.45.05.75	Bâtiment B- Salle n° 5 Pré St-Sauveur Saint-Claude	lundi, mardi, jeudi et vendredi de 13 h 00 à 16 h 00
Artisans du Monde Saint-Claude Saint-Claude	9 rue du Pré – Saint-Claude ☎ 03.84.45.79.58	Mardi-Vendredi 9 h 30 – 12h / 14 h 30-19 h Samedi 9 h-12 h / 14 h 30-18 h
Association des PARALYSES de France - Saint-Claude	Groupe d'amitié	Madame Jourdain Tél 03.84.45.14.53
A.P.E.I. 32 rue du Pont central	☎ 03 84 45 07 73 ☎ 03 84 45 70 60	Le Mardi
ASSOCIATION MULTI COLLECTIONS	multicollections39200@gmail.com	Le 1 ^{er} Vendredi du mois 20 h 30 – 22 h Salle Witchy 43 Rue du Collège
ASSOCIATION SAINT CLAUDE VISION ☎ 06 48 39 51 24	Salle Witchy 43 rue Collège Saint-Claude	Le 1 ^{er} mercredi chaque mois à 14 h
Association Saint-Michel Le Haut Rue du Pont Central à Saint-Claude	☎ 03 84 45 52 99 (Débarras) ☎ 06 88 42 29 21	Vente de vêtements, Bric à Brac, meubles de brocante Mardi au Vendredi : 10h-12h / 14h- 17h Le samedi : 10h-17h Et les mardis, jeudis et vendredis : de 9h-12h / 14h-16h
Association 1 000 services Rue du Pont central	☎ 03 84 45 44 87	
ASSOCIATION POUR UNE CINEMATHEQUE DES MONTS JURA	Mr BEPOIX ☎ 03 84 45 24 84	Au local, 32 rue Poyat - SAINT- CLAUDE
ATELIER DES PATTOFILS Rencontres	Françoise REYMONDET : ☎ 03.84.45.17.63	les Mardis pairs : Salle de Chevry Les Mardis impairs : Salle de Tancua
PRODESSA	2 bis, place de la Halle Saint-Claude Service aide à domicile Service de soins à domicile Service aide à la Famille	Du lundi au vendredi de 9h à 12 h et l'après midi sur rendez-vous Sur rendez-vous : 03 84 45 20 11
BALADOJURA ☎ 06 08 61 07 28	Ancienne maison de la Presse – 40 rue du Pré -Saint-Claude	Permanence les mercredis et vendredis
BRIDGE-CLUB 15 rue Rosset à Saint-Claude	Foyer-Club Rosset Mme CRAEN 06.83.14.39.21	Jeudi à 19 h 30 (Tournoi régulier) Ecole de Bridge (Jour à fixer en fonction des élèves)
CPIE (Centre permanent d'initiative pour l'environnement) 1 Grande Rue-39170 SAINT-LUPICIN www.cpie-haut-jura.org	☎ 03.84.42.85.96 Fax : 03.84.42.11.01 contact@cpie-haut-jura.org	Lundi, mardi, mercredi, jeudi 8 h 30 -12 h 30 / 13 h 30 - 17 h 30 Vendredi 8 h 30 – 12 h 30
CLUB D'ASTRONOMIE ☎ 03 84 45 54.25	14 Boulevard Bellevue Saint-Claude	1 fois par mois le vendredi à 20 h 30
CLUB CŒUR ET SANTE St-Claude – Haut Jura	1 place Louis XI, 1 ^{er} étage Activités Physiques pour les malades et opérés du cœur (Phase III)	Permanence 2 ^{ème} mercredi du mois de 18 h à 20 h Vendredi de 10 h à 11 h au Palais des Sports Lundi de 18 h 30 à 19 h 30 Salle Bavoux-Lançon
CLUB D'ECHECS 1 Avenue de Belfort - Saint-Claude	FOYER CLUB ROSSET 15 rue Rosset – Saint-Claude	Vendredi à 20 h (Jeunes période scolaire) vendredi à 21 h (Pour tous)
CONDAT CLUB * Scrabble	Bât. Bavoux-Lançon Saint-Claude	Vendredi de 15 h 30 à 17 h 30 Mardi de 14 h 00 à 17 h 30
CRÉMATISTES Saint-Claude ☎ 03 84 45 00 37	2 Rue du château – Saint-Claude	Les samedis de 10h à 11h30 et le 2 ^{ème} samedi du mois de 14 h 30 à 17 h
CROIX D'OR - 43 rue du Collège Saint-Claude ☎ 06 87 85 21 53	Maison / Syndicats	Samedi de 10 h à 11 h Dernier vendredi de chaque mois à 17 h 30

P E R M A N E N C E S

CROIX ROUGE FRANÇAISE ☎ 03 84 45 13 15 dl.hautjura@croix-rouge.fr	11 rue Lacuzon Saint-Claude	Social : Jeudi de 9 h à 11 h 30 Secouristes : Vendredi 20 h 30 – 22 h 30
ETOILE VALFINARDE ☎ 03 84 45 13 20 ou 06 24 64 04 23	Salle Polyvalente Mairie	Vendredi de 14 h à 20 h
Echo des Monts Jura Trompes de Chasse ☎ 03 84 45 21.89	Réunions – Répétitions Salle Bavoux-Lançon, 24, rue Rosset	Tous les jeudis à 20 h 00
EMMAÛS 7 place Christin à Saint-Claude ☎ 03 84 41 03 88	Bric à Brac Vente de vêtements Réception des dons	2 ^{ème} samedi de 10 h 00 à 16 h 00 4 ^{ème} samedi de 9 h 00 à 11 h 00 mercredi de 14 h 00 à 16 h 00 samedi de 9 h 00 à 11 h 00 Tous les matins de 8 h à 12 h
ESPERIA 03.84.45.29.55 (HR)	salle n°5 Maison des Associations 1 avenue de Belfort 39200 ST-CLAUDE	Réunion mensuelle et permanence le 1 ^{er} mardi de chaque mois à 20 h 00 Cours Mardi de 16 h 30 à 19 h 30
FNATH (Fédération Nationale des Accidentés du travail et des handicapés)	Salle de la Grenette ☎ 03 84 24 02 94	Le 2 ^{ème} samedi de chaque mois De 9 h à 11 h 30
FRATERNELLE ☎ 03.84.45.42.26	12 Rue de la Poyat 39200 Saint-Claude	Lundi/Mardi/Jeudi/Vendredi De 9h/12h et 14h/18h Mercredi de 14h/18h
FOYER CLUB 3° AGE ROSSET ☎ 03 84 45 05 15 (après-midi)	15 Rue Rosset SAINT-CLAUDE	Lundi au Vendredi de 14 h à 18 h
GROUPEMENT SPELEOLOGIQUE du Haut-Jura	Au Sous-sol salle Bavoux-Lançon	Le 1 ^{er} vendredi de chaque mois à 20 h 30
JUDO CLUB SANCLAUDIEN	Mme Maria ROULIN ☎ 06 85 65 28 42	Dojo du Palais des Sports de St-Claude
LES ETERLOUS (Gym enfants et adultes) ☎ 06.71.22.82.78	Palais des Sports Saint-Claude	Sur place aux heures d'entraînements
LUDOTHEQUE Parc du Truchet ☎ 03 84 45 01 78 Avignonnets ☎ 03 84 41 01 48	1 ^{er} étage Maison de l'Enfance 13 rue Franche-Comté	Mercredi 10 h 30– 12 h / 13 h- 18 h 30 Vendredi 13 h – 18 h 30 Sur Rendez vous du Mardi au Samedi Temps de jeu sur place sur inscriptions
MICRODATA Initiation et perfectionnement des connaissances informatiques	23 rue Carnot Saint-Claude ☎ 03.84.45.09 06	Lundi de 18 h30 à 20 h
PALETTE ET CRAYONS POUR TOUS	☎ 03 84 45 56 98 Salle de l'Ecureuil rue Rosset	Tous les mercredis de 18 h 30 à 20 h 30
PIPES ET MANIVELLES SANCLAUDIENNES ☎ 06 84 36 82 30	Salle de l'Ecureuil Rue Rosset	1 ^{er} jeudi du mois à 20 h 30
SAKKI DOJO ☎ 06 30 99 04 42	Palais des Sports St-Claude	Les lundis : 17h30 à 19h (7-15 ans) 18h30 à 20 h30 (adultes) Les mercredis : 18 h à 20 h (adultes)
SHOTOKAN KARATE CLUB ☎ 03 84 45 28 00 ou 03.84.45.12.03	Dojo au Palais des Sports St-Claude	Les lundis : 18h à 22h Les mercredis : 20 h à 22 h
TAROT CLUB ☎ 03 84 42 54 10	Salle Bavoux-Lançon	Tous les Vendredis à 20 h
TENNIS SANCLAUDIEN ☎ G. HENRY 06 82 13 90 41	Salle couverte à Rochefort	Du lundi 17 h à 19 h Mercredi 9 h 30 à 12 h et 13 h 30 à 19 h Samedi 11 h 30 à 16 h
U. C. I.	1 avenue de Belfort Saint-Claude	14 Rue du Marché - Saint-Claude du Lundi au Vendredi de 9 h 30 à 12 h ☎ 06.71.70.22.90
UNAFAM Union des Familles de malades psychiques	Mme GAILLARD 03.84.45.28.53	Sur rendez vous
VALENTIN HAUY ☎ 03 84 45 22 97	(Au service des mal et non-voyants) Centre Social Soleil Levant	Le dernier jeudi de chaque mois De 14 h 30 à 17 h

