

La Maison des Associations de Saint-Claude

A
G
E
N
D
A



SEPTEMBRE 14

Nos horaires d'ouverture

Lundi 13 h 30 à 17 h 30

Mardi au Vendredi 10 h à 12 h et 13 h 30 à 17 h 30

Samedi 10 h à 12 h

Créé et imprimé par La Maison des Associations de Saint-Claude
1 avenue de Belfort 39200 Saint-Claude ☎ 03 84 45 21 14

e-mail : maison-des-associations2@wanadoo.fr

site internet : maison-associations.fr



Ne pas jeter sur la voie publique

Nouveau :



Pour la rentrée retrouvez toutes les actualités ainsi que le guide des activités culturelles et sportives

sur notre site :

www.maison-associations.fr



Du Lundi 1^{er} au Dimanche 7

Mardi 2



Baladošura
Tour du Mont-Bayard
Balade de niveau 2 - 12 kms
Prévoir casse-croûte
Prix au mois 6 € - 13 € à l'année

Mr Henriët
Départ à 10 h devant
l'Office de tourisme
☎ 06.08.61.07.28

Jeudi 4



Baladošura
"Le Loutre"
Balade de niveau 1 - Distance : 8 kms
Prix au mois 6 € - 13 € à l'année

Mr Henriët
Départ à 14 h Route
de Valfin à l'ancien
Parking Citroën
☎ 06.08.61.07.28

Vendredi 5



LA FRATERNELLE
BAL FOLK de rentrée
Entrée libre

A 21 h
Café de la Maison
du Peuple
☎ 03.84.45.42.26

Mercredi 3



JARDINS PARTAGES SAINT-CLAUDE
Animation COMPOSTAGE
Gratuit

De 16 h à 17 h 30
Rue Henri Ponard
☎ 03.84.45.22.97

Vendredi 5



Baladošura
Repérage parcours Louis Jaillon 31,6 kms
Prix au mois 6 € - 13 € à l'année

Mr Henriët
☎ 06.08.61.07.28

Samedi 6



Cité du Livre à Saint-Claude
FOIRE AUX LIVRES D'OCCASION
A SAINT-CLAUDE
Affiches, gravures, cartes postales, revues, B.D., disques, ...
Ouvert aux professionnels et particuliers
2,50 € le mètre linéaire

De 8 h à 14 h
Rue Mercière
☎ 06.41.54.47.95
ou 06.86.40.57.66

Samedi 6



LA FRATERNELLE
PRESENTATION DE LA SAISON
CULTURELLE 2014/2015
A la tombée de la nuit
THEATRE DE RUE
EN ROUTE Cie Chercheurs d'Air
Jean-Luc CHORGNON, Natalia WOKOWINSKI
comédiens

A 18 h au Café de la
Maison du Peuple
Entrée libre
☎ 03.84.45.42.26

Du Lundi 1^{er} au Dimanche 7 (Suite)

Samedi 6



HANDBALL SAINT-CLAUDE
JOURNEE PORTES OUVERTES
De 10 H - 12 H (- 8 ans et - 10 ans)
13 h - 15 h (- 12 ans et - 14 ans)
15 h - 17 h (Seniors féminines)
A 18 h match de préparation contre Oyonnax
(Seniors masculins)

Dès 10 h
Entrée libre
Palais des Sports

Samedi 6



LA SOCIETE DES NATURALISTES HAUT JURA
SORTIE ENTOMOLOGIE
avec l'OPIE François Dehondt
Aux Prés de Valfin

☎ Josette Dornier
au 03.84.45.51.61

Dimanche 7



VIDE GRENIER
VALFIN
Réception dès 6 heures pour les
exposants 2 € 50 le mètre linéaire
Buvette, frites, merguez, saucisses,
hot dog, gaufres

Ouverture du
grenier à partir
de 8 heures - Gratuit
Réservations
03.84.33.71.54
Ou 03.84.45.74.31

Dimanche 7



MUSEE DE L'ABBAYE
Visite guidée gratuite de l'exposition
temporaire du Musée

A 15 h
Musée de l'Abbaye
☎ 03.84.38.12.60

Dimanche 7



Baladošura
La 6/46 verte rando 9, 15, 20 kms à
Morbier ou sortie champignon l'après-midi
Sur inscription - Prix 2 €
Prix au mois 6 € - 13 € à l'année

Mr Henriet
Départ à 14 h devant
l'Office de tourisme
☎ 06.08.61.07.28

CENTRES SOCIAUX DE SAINT-CLAUDE

Reprise des activités à partir
du Lundi 8 Septembre

Reprise des cycles informatiques
Vendredi 12 Septembre

*Nouveau cette année libre accès informatique
et accompagné*

☎ 03.84.45.22.97 ou 03.84.38.10.56



Lundi 8 au Dimanche 14

Mercredi 10



LA FRATERNELLE CINE GOUTER

Deux films au choix – projection
suivie d'un goûter au café

A 15 h
Cinéma de la Maison
du Peuple
Tarif unique 3,50 €
☎ 03.84.45.42.26

Mercredi 10



Baladojura
"La Camille" à Leschères
Balade de niveau 1 - Prix 2 €
Prix au mois 6 € - 13 € à l'année

Mr Henriët
Départ 13 h 45
Parking de St-Blaise
☎ 06.08.61.07.28

Vendredi 12

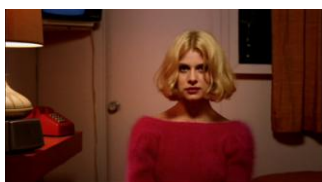

LA FRATERNELLE
CINÉ-COLLECTION
PARIS TEXAS de Wim Wenders
Palme d'Or Festival de Cannes 1984
(durée 2h27)

A 21 H
Cinéma de la Maison
du Peuple
tarifs habituels
☎ 03.84.45.42.26

Samedi 13



LA FRATERNELLE
CONCERT D'JAZZ AU BISTRO
Loïc Lantoine & The Very Big
Experimental Toubifri Orchestra
*Dans ce nouveau projet, deux univers se croisent,
se rencontrent, se chamboulent et se découvrent
pour une création-cascade*

A 21 h
Café de la Maison du
Peuple
entrée 12/9/6 €
☎ 03.84.45.42.26

Samedi 13



CPIE DU HAUT JURA
LE POTAGER ...EN ATTENDANT L'HIVER
Public : adultes / gratuit

De 14 h à 17 h
Centre Bise
Morez
☎ 03.84.42.85.96

Samedi 13



VENTE MENSUELLE
DES AMIS D'EMMAÛS

De 10 h à 16 h
7 Place Christin
☎ 03.84.41.03.88

Samedi 13



Baladojura
Réunion pour organisation du
ravitaillement à Cinquétral et St-Claude
+ inscriptions + départ à Valfin +
accompagnement sur le parcours
Prix au mois 6 € - 13 € à l'année

Mr Henriët
A 18 h
Salle de l'Ecureuil
☎ 06.08.61.07.28

Lundi 8 au Dimanche 14 (Suite)

Dimanche 14



LA FRATERNELLE
IMPROMPTUS du
C(h)oeur ouvrier de La fraternelle

Après-midi
Cour de la Maison
du Peuple
Entrée libre
☎ 03.84.45.42.26

Dimanche 14



Vélo Haut Jura Saint-Claude
GRIMPEES DE CINQUETRAL
-Dossard départ Salle des Fêtes
de Cinquetal à 9 h
-Départ libre rue Lacuzon
De 10 h à 11 h 30

Public : Ouvert à tous
Inscription auprès
Cycles BURDET
16 rue Rosset
39200 ST-CLAUDE
☎ 03.84.45.22.46

Dimanche 14



Photo ville de Saint-Claude

BALADOJURA
Propose la randonnée
LOUIS JAILLON
*Pour le 40^e anniversaire de fusion
et ses 10 ans*
Navettes gratuites devant l'Office
de Tourisme
Paëlla le Soir à Chevry
Randonnées : 3 € - Repas 12 €
INSCRIPTIONS AVANT LE 31 AOUT 2014
A RENVoyer A BALADOJURA
5 RUE DU TRAVAIL 39200 SAINT-CLAUDE

1^o départ à 7 h devant
l'Office de Tourisme
7 h 30 Valfin (31.6 Kms)
2^o départ à 10 h
de Cinquetal (23 Kms)
3^o départ à 14 h 15
Cathédrale de
Saint-Claude (10 Kms)
Mr Henriët
☎ 06.08.61.07.28

Dimanche 14



LA FRATERNELLE
CONCERT-CINÉ
spécial 30 ans
LA FENÊTRE - une création de Lionel
Rolland (compositions, guitare, vidéo)
& Sylvain Nallet (clarinette basse)

*Installés devant une fenêtre, deux musiciens jouent des
musiques inspirées des mouvements des suites de JS Bach*

A 17 h
Café de la Maison
du Peuple
Entrée 12/9/6 €
☎ 03.84.45.42.26

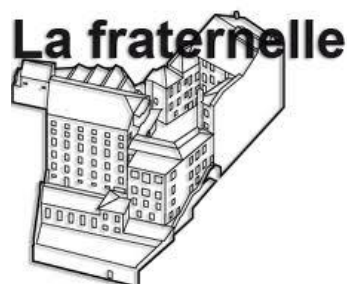

Lundi 15 au Dimanche 21

Lundi 15



Baladojura

Sortie piscine à Oyonnax - Prix 4€ 20

*Retour pour 19 h 30
Prix au mois 6 € - 13 € à l'année*

Mr Henriët

Départ 16 h 15

Parking de St-Blaise

☎ 06.08.61.07.28

Mardi 16

ASSOCIATION FRANCO ITALIENNE ESPERIA

Reprise des cours d'italien

Inscriptions sur place Salle Witchy 43 rue du Collège

A partir de 16 h 30

☎ Mme CANDELA

03.84.45.29.55 HR

Jeudi 18



Baladojura

Les roches d'Orvaz - Prix 4€

Balade niveau 3 - Prévoir casse-croûte

Prix au mois 6 € - 13 € à l'année

Mr Henriët

Départ 9 h 30

Parking de St-Hubert

☎ 06.08.61.07.28

Jeudi 18



JARDINS PARTAGES SAINT-CLAUDE

Atelier Cuisine « Pique nique sur l'herbe »

Gratuit

De 10 h à 14 h 30

Rue Henri Ponard

Inscriptions

☎ 03.84.45.22.97

Jeudi 18



MEDIATHEQUE HAUT JURA SAINT-CLAUDE

PAROLE DE LIVRES

Ouvert à tous

*Rendez-vous trimestriels pour échanger et discuter en toute
convivialité sur les lectures que l'on voudrait partager*

A 19 h 30

Médiathèque

Saint-Claude

☎ 03.84.45.05.69

Vendredi 19



LA FRATERNELLE

SPECTACLE FAMILIAL gamelan balinais

LA LUNE DE PENJENG de la

Cie Kotekan/Jean-Pierre Goudard

*A travers les sonorités du Gamelan et dans une ambiance peuplée
d'images projetées, les personnages vous entraîneront dans une
quête mystérieuse et ludique*

A 20 H

Théâtre de la Maison

du Peuple

Entrée 10/8/4 €

☎ 03.84.45.42.26

Samedi 20

Dimanche 21



JOURNEES EUROPEENNES DU PATRIMOINE

« PATRIMOINE CULTUREL, PATRIMOINE NATUREL »

Musée de l'Abbaye

Samedi 20/09 : A 15 h visite guidée

Invitation contemporaine, entre paysage
intérieurs et extérieurs

Dimanche 21/09 : de 9 h à 12 h

et de 14 h à 16 h

Atelier balade entre nature et culture pour
familles et adultes sur réservations

De 10 h à 11 h 30 : Jeune public (6-12 ans)

atelier Paysage

A 16 h : rencontre-échange avec YaNn Perrier,
sculpteur-cueilleur

Musée de l'Abbaye

☎ 03.84.38.12.60

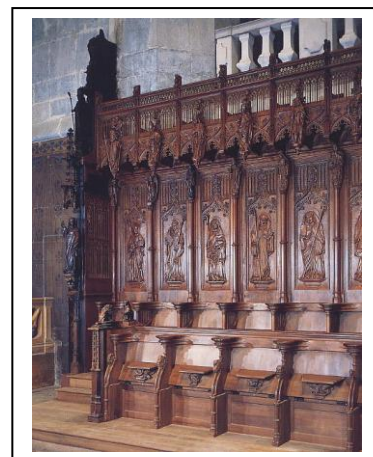

Lundi 15 au Dimanche 21 (Suite)

Samedi 20
Dimanche 21



JOURNEES EUROPEENNES DU PATRIMOINE
VISITES COMMENTEES GRATUITES
DES STALLES DE LA CATHEDRALE

Service Culturel
Municipal
De 13 h 30 à 18 h
☎ 03.84.41.42.62

Samedi 20



LA FRATERNELLE
ATELIER MUSIQUE gamelan balinais
Atelier de découverte et pratique du
gamelan balinais
« Sur un Gamelan, tout le monde
sait tout faire ! »

Dirigé par Jean-Pierre Goudard / pour tous de 7 à 77 ans
limité à 27 participants
Tarif 10 € + adhésion 2014 à La Fraternelle

De 10 h à 13 h
Théâtre de la Maison
du Peuple
Infos & inscriptions au
☎ 03.84.45.77.34

Samedi 20



LA SOCIETE DES NATURALISTES HAUT
JURA
SORTIE MYCOLOGIE
Forêt de Chaux

A 12 h 30 devant la
Gare de Saint-Claude
☎ Pierre David
au 03.84.54.25

Samedi 20



LA FRATERNELLE
CONCERT FRA'CAFÉ ROCK
ZÉRO (Eric ALDÉA Chant, Basse /
François CULLERON Guitare / Ivan
CHIOSSONE Claviers / Franck LAURINO
Batterie)

D'album en album, Zéro se bonifie, intègre son passé comme la
meilleure des influences pour imposer une nouvelle identité et
écrire une nouvelle page de son histoire

A 21 h
Café de la Maison
du Peuple
Entrée 8/6/4 €
☎ 03.84.45.42.26

Samedi 20



PORTES OUVERTES
CROIX ROUGE DU HAUT JURA
Présentation de l'Association
Initiations aux Premiers Secours
A l'occasion des 150 ans

Présentation retracera l'historique de
l'action menée sur le Haut Jura

De 10 h à 17 h
11 Rue lacuzon
☎ 03.84.45.13.15

Dimanche 21



LA FRATERNELLE
JOURNÉES DU PATRIMOINE
15 h – visite guidée de la Maison du Peuple
18 h - « Dessine-moi une impro » à partir
de la visite guidée de la Maison du Peuple
par le collectif Les Improlocos

Maison du Peuple
Entrée libre
☎ 03.84.45.42.26

Lundi 22 au Mardi 30

Mardi 23



LES CENTRES SOCIAUX
Rencontre avec le Réseau d'Échanges
Réciproque de Savoirs de Saint-Claude
Ouvert à tous

A 17 h 30
Centre Social
Soleil Levant
☎ 03.84.45.22.97

Mardi 23



Baladojura
Balisage de Chemin à Viry
Prix au mois 6 € - 13 € à l'année

Mr Henriët
Départ 14 h
Parking de St-Blaise
☎ 06.08.61.07.28

Jeudi 25



Baladojura
Balade surprise de niveau 3 - 16 Kms
Prévoir casse-croûte
Prix au mois 6 € - 13 € à l'année

Mr Henriët
Départ 9 h
☎ 06.08.61.07.28

Vendredi 26



LES AUTOMNALES
FESTIVAL DE MUSIQUE DU HAUT JURA
CONCERT JEUNES TALENTS
Fabrice Millischer, trombone, sacqueboute,
Victoire de la musique 2011
Christian Schmitt, orgue

A 20 H 30
Eglise Saint-Nithier
Clairvaux-les-Lacs
Renseignements et
réservations
☎ 03.84.41.02.02

Samedi 27

CPIE DU HAUT JURA
LA TAILLE DES ARBRES FRUITIERS
Public : adultes / gratuit

De 9 h à 12 h
Jardins du CPIE
Saint-Lupicin
☎ 03.84.42.85.96

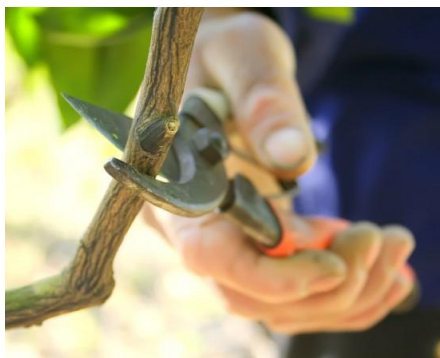



Du Lundi 22 au Mardi 30 (Suite)

Samedi 27



**VENTE
DES AMIS D'EMMAUS**

De 9 h à 11 h
7 Place Christin
☎ 03.84.41.03.88

Samedi 27



**LA FRATERNELLE
THÉÂTRE/CRÉATION
COOPÉRATIVE LABEL VIE
par la cie Gravitation**

La coopérative Label Vie s'est donnée pour mission de rendre la vie plus belle. Peut-on tout faire bien ? Peut-on prétendre à n'importe quel poste sans en avoir la compétence ? Est-ce que tout travail se vaut ? Comment faire pour que les aspirations individuelles de chacun rencontrent l'intérêt commun ?

A 20 h 30
Café de la Maison
du Peuple
Entrée 12/9/6 €
☎ 03.84.45.42.26

Samedi 27



**CPIE DU HAUT JURA
LA VIE TREPIDANTE D'UN ARBRE ...MORT !
Public : adultes / gratuit**

De 9 h à 11 h 30
Les Bouchoux
☎ 03.84.42.85.96

Samedi 27



**BaladoJura
"La Pontoise" Balade de niveau 1 à 2,
Prévoir lampe frontale- Distance 8 kms
Prix au mois 6 € - 13 € à l'année**

Mr Henriët
Départ 14 h
☎ 06.08.61.07.28

Dimanche 28



**LES AUTOMNALES
FESTIVAL DE MUSIQUE DU HAUT JURA
CONCERT JEUNES TALENTS
Gomalan Brass Quintet**

Le Gomalan Brass Quintet est un groupe de cuivres éclectique extrêmement dynamique composé de cinq excellents musiciens qui jonglent avec aisance dans un vaste répertoire allant de la Renaissance à l'opéra en passant par la musique contemporaine et la musique pour le cinéma

A 17 H
Salle de l'Épinette
Saint-Lupicin
Renseignements et
réservations
☎ 03.84.41.02.02

**Jusqu'au 16 Novembre 2014
Musée de l'Abbaye
Exposition Jacques Truphémus,
« Tous les blancs possibles »**

☎ 03.84.38.12.60





Du Lundi 22 au Mardi 30 (Suite)

Dimanche 28



Baladošura
Balade de niveau 2 à Moirans
Distance 8 km - Prix 2€
Prix au mois 6 € - 13 € à l'année

Mr Henriët
Départ à 13 h 30
☎ 06.08.61.07.28

Dimanche 28



LES AMIS DE LA NATURE
Lac de Viremont et
les 3 chapelles à Fétigny
Environ 5 heures de marche
Repas tirés des sacs

RV à 8 h 30 Musée
de la Pipe à Saint-
Claude ou à 9 h
à Vaux Place de la
Mairie ou 9 h 30
à Orgelet
☎ Claude Morel
03.84.45.48.54

Dimanche 28



**SOUTIEN RECHERCHE ESPOIR
PUCES
VIDE GRENIER**
Réservations emplacements :
3 € le mètre linéaire
Prévoir tables pour exposer
Couvert en cas de pluie
Au profit de la recherche médicale

La Grenette
Saint-Claude
Ouvert au public
à 9 h
Entrée : 1 €
☎ André LAGRON
03.84.45.56.41

Lundi 29



Baladošura
Sortie piscine à Oyonnax - Prix 4€ 20
Retour pour 19 h 30
Prix au mois 6 € - 13 € à l'année

Mr Henriët
Départ 16 h 15
Parking de St-Blaise
☎ 06.08.61.07.28



A NOTER
SAMEDI 4 OCTOBRE 2014
FABYWEST & CO
BALS COUNTRY CD'S
Salle des Fêtes A CRENANS
1er Bal Nostalgie de 17 h à 20 h : 5 €
2^{ème} bal à partir de 20 h 30 : 5 €
2 bals : 8 €

Petite restauration sur place buvette

Réservation conseillée avant le 27 Septembre 2014

☎ 06 44 07 93 57

Au Caveau des Artistes

Du 6 au 27 Septembre 2014 EXPOSITION DE CORALINE AUGER PEINTURE

Pour cette rentrée 2014-2015, le Caveau des artistes reçoit une jeune artiste moirantine, Coraline Auger.

Aussi loin qu'elle se souvienne, elle a toujours peint et dessiné, initiée à l'observation et la patience par son père photographe. Si un stage d'aquarelle à l'âge de 12 ans révèle la peinture à Coraline, elle attendra l'année 2002 pour laisser véritablement libre cours à son esprit créatif.

La peinture de Coraline Auger se caractérise par l'expérimentation, la diversité des thèmes et techniques. Les tons sont vifs et colorés, la texture travaillée pour créer des reliefs donnant corps à la toile.

Ses tableaux, tantôt abstraits tantôt figuratifs, reflètent ses sentiments : une sorte de traduction visuelle et sensorielle de ses souvenirs et émotions.



Caveau des Artistes – 1 avenue de Belfort
39200 SAINT-CLAUDE

Exposition ouverte du lundi au samedi :
9 h – 12 h / 14 h – 18 h

Pendant les vacances scolaires : 9 h-12 h et 14 h-18 h

Accès par l'Office de Tourisme

Organisation et renseignements :
Service culturel Municipal

1, avenue de Belfort – 39200 Saint-Claude
Tél. 03 84 41 42 62 – Fax 03 84 45 11 30
service.culturel@mairie-saint-claude.fr

Dates à retenir :



SAMEDI 4 OCTOBRE 2014
LE SARTO propose
REPAS DANSANT (Choucroute)
AVEC ORCHESTRE MUSIC PASSION
Prix : 10 € (uniquement pour danser)
25 € avec le repas (sur réservations)
A 19 h 30
SALLE DES FETES
Tél. : 04.74.81.13.85 /
06.42.05.63.79

**ASSOCIATION FRANCO ITALIENNE
ESPERIA**

DEJEUNER DANSANT

DIMANCHE 26 OCTOBRE 2014

SALLE DES FETES DE SAINT-CLAUDE

**Avec l'Orchestre
Sandrine et Daniel**



**BOURSE AUX VETEMENTS
D'AUTOMNE
DU 7 AU 10 OCTOBRE 2014
SALLE DES FETES
DE SAINT-CLAUDE**



**Amicale des Donneurs
de Sang Bénévoles**

Don du sang

**MERCREDI 15 OCTOBRE
SAINT-CLAUDE**

P E R M A N E N C E S

AIKIDO A partir de 16 ans Certificat médical obligatoire	Mr Régis BACHELIER ☎ 03 84 41 18 32	Lundi 20 h à 22 h au 11 Rue Lacuzon Jeudi 20 h à 22 h Dojo (niveau -2) Palais Sports Samedi 10 h à 12 h Dojo (niveau -2) Palais Sports
ARTS PLASTIQUES DU HT-JURA ☎ 03 84 42 47 62	23 rue Carnot à Saint-Claude	Chaque Mercredi et Samedi de 15 h à 19 h 1 ^{er} mercredi de chaque mois à 20 h 30
Association DEFI PMI /PME ☎ 03.84.45.05.75	Bâtiment B- Salle n° 5 Pré St-Sauveur Saint-Claude	lundi, mardi, jeudi et vendredi de 13 h 00 à 16 h 00
Artisans du Monde Saint-Claude Saint-Claude	9 rue du Pré – Saint-Claude ☎ 03.84.45.79.58	Mardi-Vendredi 9 h 30 – 12h / 14 h 30-19 h Samedi 9 h-12 h / 14 h 30-18 h
Association des PARALYSES de France - Saint-Claude	Groupe d'amitié	Madame Jourdain Tél 03.84.45.14.53
A.P.E.I. 32 rue du Pont central	☎ 03 84 45 07 73 ☎ 03 84 45 70 60	Le Mardi
ASSOCIATION MULTI COLLECTIONS	multicollections39200@gmail.com	Le 1 ^{er} Vendredi du mois 20 h 30 – 22 h Salle Witchy 43 Rue du Collège
ASSOCIATION SAINT CLAUDE VISION ☎ 06 48 39 51 24	Salle Witchy 43 rue Collège Saint-Claude	Le 1 ^{er} mercredi chaque mois à 14 h
Association Saint-Michel Le Haut Rue du Pont Central à Saint-Claude	☎ 03 84 45 52 99 (Débarras) ☎ 06 88 42 29 21	Vente de vêtements, Bric à Brac, meubles de brocante Mardi au Vendredi : 10h-12h / 14h- 17h Le samedi : 10h-17h Et les mardis, jeudis et vendredis : de 9h-12h / 14h-16h
Association 1 000 services Rue du Pont central	☎ 03 84 45 44 87	
ASSOCIATION POUR UNE CINEMATHEQUE DES MONTS JURA	Mr BEPOIX ☎ 03 84 45 24 84	Au local, 32 rue Poyat - SAINT- CLAUDE
ATELIER DES PATTOFILS Rencontres	Françoise REYMONDET : ☎ 03.84.45.17.63	les Mardis pairs : Salle de Chevry Les Mardis impairs : Salle de Tancua
PRODESSA	2 bis, place de la Halle Saint-Claude Service aide à domicile Service de soins à domicile Service aide à la Famille	Du lundi au vendredi de 9h à 12 h et l'après midi sur rendez-vous Sur rendez-vous : 03 84 45 20 11
BALADOJURA ☎ 06 08 61 07 28	Ancienne maison de la Presse – 40 rue du Pré -Saint-Claude	Permanence les mercredis et vendredis
BRIDGE-CLUB 15 rue Rosset à Saint-Claude	Foyer-Club Rosset Mme CRAEN 06.83.14.39.21	Jeudi à 19 h 30 (Tournoi régulier) Ecole de Bridge (Jour à fixer en fonction des élèves)
CPIE (Centre permanent d'initiative pour l'environnement) 1 Grande Rue-39170 SAINT-LUPICIN www.cpie-haut-jura.org	☎ 03.84.42.85.96 Fax : 03.84.42.11.01 contact@cpie-haut-jura.org	Lundi, mardi, mercredi, jeudi 8 h 30 -12 h 30 / 13 h 30 - 17 h 30 Vendredi 8 h 30 – 12 h 30
CLUB D'ASTRONOMIE ☎ 03 84 45 54.25	14 Boulevard Bellevue Saint-Claude	1 fois par mois le vendredi à 20 h 30
CLUB CŒUR ET SANTE St-Claude – Haut Jura	1 place Louis XI, 1 ^{er} étage Activités Physiques pour les malades et opérés du cœur (Phase III)	Permanence 2 ^{ème} mercredi du mois de 18 h à 20 h Vendredi de 10 h à 11 h au Palais des Sports Lundi de 18 h 30 à 19 h 30 Salle Bavoux-Lançon
CLUB D'ECHECS 1 Avenue de Belfort - Saint-Claude	FOYER CLUB ROSSET 15 rue Rosset – Saint-Claude	Vendredi à 20 h (Jeunes période scolaire) vendredi à 21 h (Pour tous)
CONDAT CLUB * Scrabble	Bât. Bavoux-Lançon Saint-Claude	Vendredi de 15 h 30 à 17 h 30 Mardi de 14 h 00 à 17 h 30
CRÉMATISTES Saint-Claude ☎ 03 84 45 00 37	2 Rue du château – Saint-Claude	Les samedis de 10h à 11h30 et le 2 ^{ème} samedi du mois de 14 h 30 à 17 h
CROIX D'OR - 43 rue du Collège Saint-Claude ☎ 06 87 85 21 53	Maison / Syndicats	Samedi de 10 h à 11 h Dernier vendredi de chaque mois à 17 h 30

P E R M A N E N C E S

CROIX ROUGE FRANÇAISE ☎ 03 84 45 13 15 dl.hautjura@croix-rouge.fr	11 rue Lacuzon Saint-Claude	Social : Jeudi de 9 h à 11 h 30 Secouristes : Vendredi 20 h 30 – 22 h 30
ETOILE VALFINARDE ☎ 03 84 45 13 20 ou 06 24 64 04 23	Salle Polyvalente Mairie	Vendredi de 14 h à 20 h
Echo des Monts Jura Trompes de Chasse ☎ 03 84 45 21.89	Réunions – Répétitions Salle Bavoux-Lançon, 24, rue Rosset	Tous les jeudis à 20 h 00
EMMAÛS 7 place Christin à Saint-Claude ☎ 03 84 41 03 88	Bric à Brac Vente de vêtements Réception des dons	2 ^{ème} samedi de 10 h 00 à 16 h 00 4 ^{ème} samedi de 9 h 00 à 11 h 00 mercredi de 14 h 00 à 16 h 00 samedi de 9 h 00 à 11 h 00 Tous les matins de 8 h à 12 h
ESPERIA 03.84.45.29.55 (HR)	salle n°5 Maison des Associations 1 avenue de Belfort 39200 ST-CLAUDE	Réunion mensuelle et permanence le 1 ^{er} mardi de chaque mois à 20 h 00 Cours Mardi de 16 h 30 à 19 h 30
FNATH (Fédération Nationale des Accidentés du travail et des handicapés)	Salle de la Grenette ☎ 03 84 24 02 94	Le 2 ^{ème} samedi de chaque mois De 9 h à 11 h 30
FRATERNELLE ☎ 03.84.45.42.26	12 Rue de la Poyat 39200 Saint-Claude	Lundi/Mardi/Jeudi/Vendredi De 9h/12h et 14h/18h Mercredi de 14h/18h
FOYER CLUB 3° AGE ROSSET ☎ 03 84 45 05 15 (après-midi)	15 Rue Rosset SAINT-CLAUDE	Lundi au Vendredi de 14 h à 18 h
GROUPEMENT SPELEOLOGIQUE du Haut-Jura	Au Sous-sol salle Bavoux-Lançon	Le 1 ^{er} vendredi de chaque mois à 20 h 30
JUDO CLUB SANCLAUDIEN	Mme Maria ROULIN ☎ 06 85 65 28 42	Dojo du Palais des Sports de St-Claude
LES ETERLOUS (Gym enfants et adultes) ☎ 06.71.22.82.78	Palais des Sports Saint-Claude	Sur place aux heures d'entraînements
LUDOTHEQUE Parc du Truchet ☎ 03 84 45 01 78 Avignonnets ☎ 03 84 41 01 48	1 ^{er} étage Maison de l'Enfance 13 rue Franche-Comté	Mercredi 10 h 30– 12 h / 13 h- 18 h 30 Vendredi 13 h – 18 h 30 Sur Rendez vous du Mardi au Samedi Temps de jeu sur place sur inscriptions
MICRODATA Initiation et perfectionnement des connaissances informatiques	23 rue Carnot Saint-Claude ☎ 03.84.45.09 06	Lundi de 18 h30 à 20 h
PALETTE ET CRAYONS POUR TOUS	☎ 03 84 45 56 98 Salle de l'Ecureuil rue Rosset	Tous les mercredis de 18 h 30 à 20 h 30
PIPES ET MANIVELLES SANCLAUDIENNES ☎ 06 84 36 82 30	Salle de l'Ecureuil Rue Rosset	1 ^{er} jeudi du mois à 20 h 30
SAKKI DOJO ☎ 06 30 99 04 42	Palais des Sports St-Claude	Les lundis : 17h30 à 19h (7-15 ans) 18h30 à 20 h30 (adultes) Les mercredis : 18 h à 20 h (adultes)
SHOTOKAN KARATE CLUB ☎ 03 84 45 28 00 ou 03.84.45.12.03	Dojo au Palais des Sports St-Claude	Les lundis : 18h à 22h Les mercredis : 20 h à 22 h
TAROT CLUB ☎ 03 84 42 54 10	Salle Bavoux-Lançon	Tous les Vendredis à 20 h
TENNIS SANCLAUDIEN ☎ G. HENRY 06 82 13 90 41	Salle couverte à Rochefort	Du lundi 17 h à 19 h Mercredi 9 h 30 à 12 h et 13 h 30 à 19 h Samedi 11 h 30 à 16 h
U. C. I.	1 avenue de Belfort Saint-Claude	14 Rue du Marché - Saint-Claude du Lundi au Vendredi de 9 h 30 à 12 h ☎ 06.71.70.22.90
UNAFAM Union des Familles de malades psychiques	Mme GAILLARD 03.84.45.28.53	Sur rendez vous
VALENTIN HAUY ☎ 03 84 45 22 97	(Au service des mal et non-voyants) Centre Social Soleil Levant	Le dernier jeudi de chaque mois De 14 h 30 à 17 h

NOTES:

A series of 28 horizontal dotted lines for writing notes.